

Załącznik kartograficzny
do Analizy stanu i uwarunkowań prac planistycznych
w gminach na koniec 2017 roku

opracowanie wykonano w Instytucie Geografii i Przestrzennego Zagospodarowania PAN
na zlecenie Ministerstwa Inwestycji i Rozwoju
Warszawa

**PLANSZA 1
POSIADANIE STUDIUM UWARUNKOWAŃ
I KIERUNKÓW ZAGOSPODAROWANIA
PRZESTRZENNEGO GMINY
(STUDIUM UIKZP)
(31 grudnia 2017 r.)**

Skala 1:2 500 000

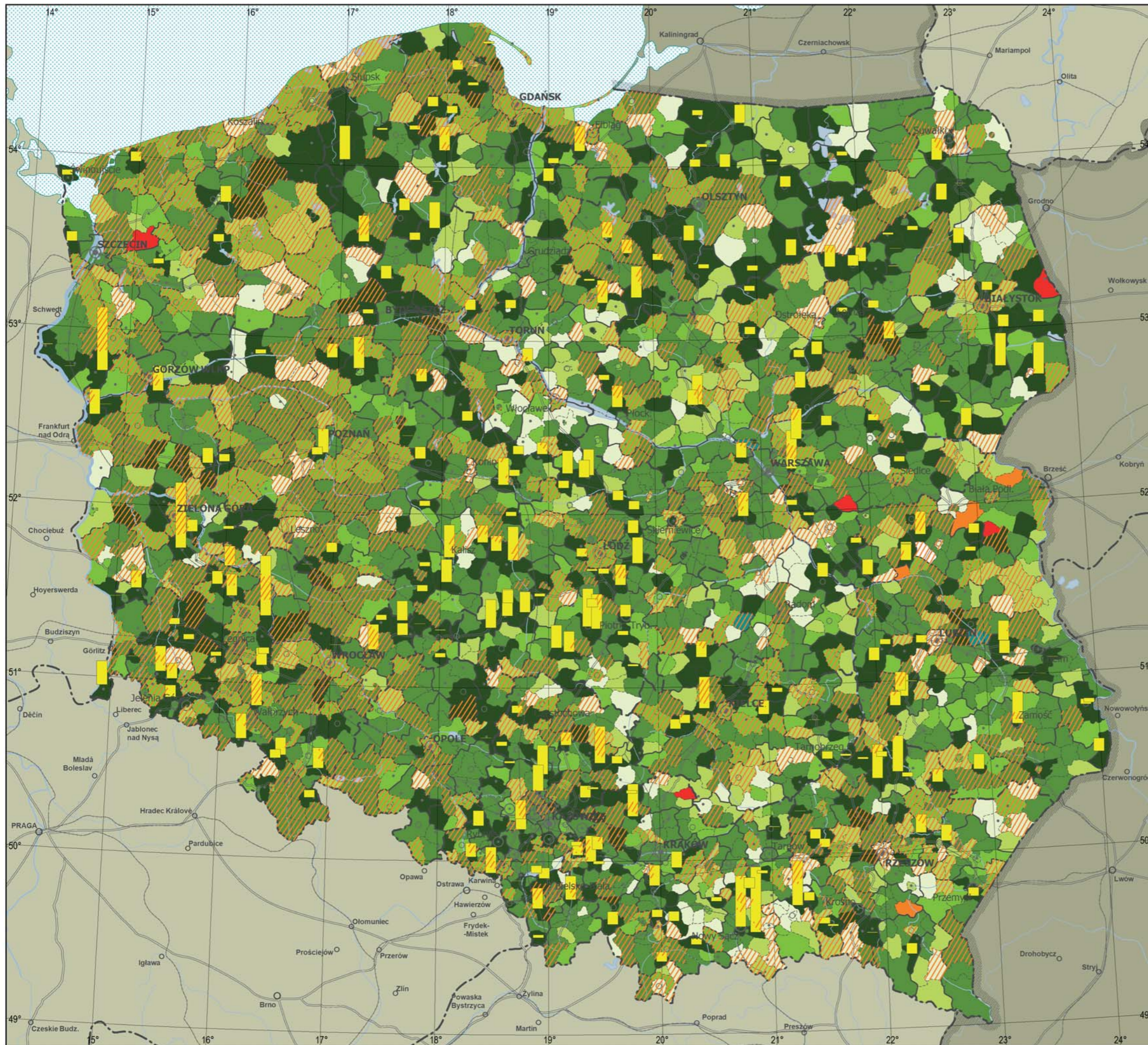
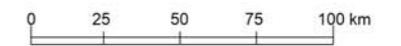

Studium uikzp:

- A uchwalone lub zmienione w latach 1995–2000
- B uchwalone lub zmienione w latach 2001–2005
- C uchwalone lub zmienione w latach 2006–2010
- D uchwalone lub zmienione w latach 2011–2015
- E uchwalone lub zmienione w latach 2016–2017
- F uchwalone lub zmienione przed 2015 rokiem (brak szczegółowej informacji)
- G w trakcie zmiany w dniu 31 grudnia 2017 roku
- H w trakcie sporządzania
- J brak (gmina nie przystąpiła do sporządzania i nie posiada aktualnego studium)

Koszt zmian w 2017 roku

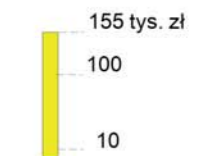

Miasta:

- wojewódzkie
- powiatowe grodzkie
- powiatowe
- pozostałe

Struktura studiów według okresów

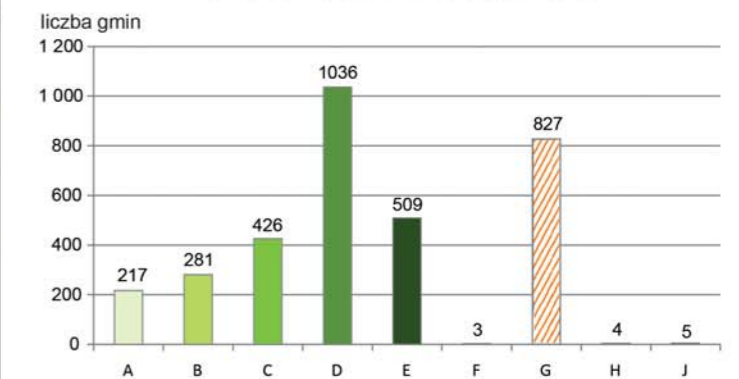

**PLANSZA 2
USTALENIA STUDIUM UIKZP ODNOŚNIE
PLANÓW MIEJSCOWYCH
(31 grudnia 2017 r.)**

Skala 1:2 500 000

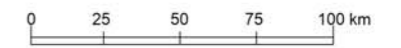

Udział powierzchni gmin przewidzianej w studium uikzp do objęcia planami miejscowymi (według ostatnich aktualnych danych z lat 2005–2017)

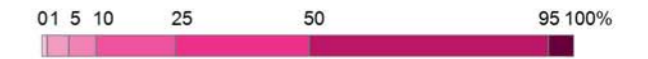

- według odpowiedzi za rok 2017
- według odpowiedzi za lata 2005–2016
- według odpowiedzi przed 2005 lub brak odpowiedzi

Miasta:

- wojewódzkie
- powiatowe grodzkie
- powiatowe
- pozostałe

Dane zagregowane według powiatów

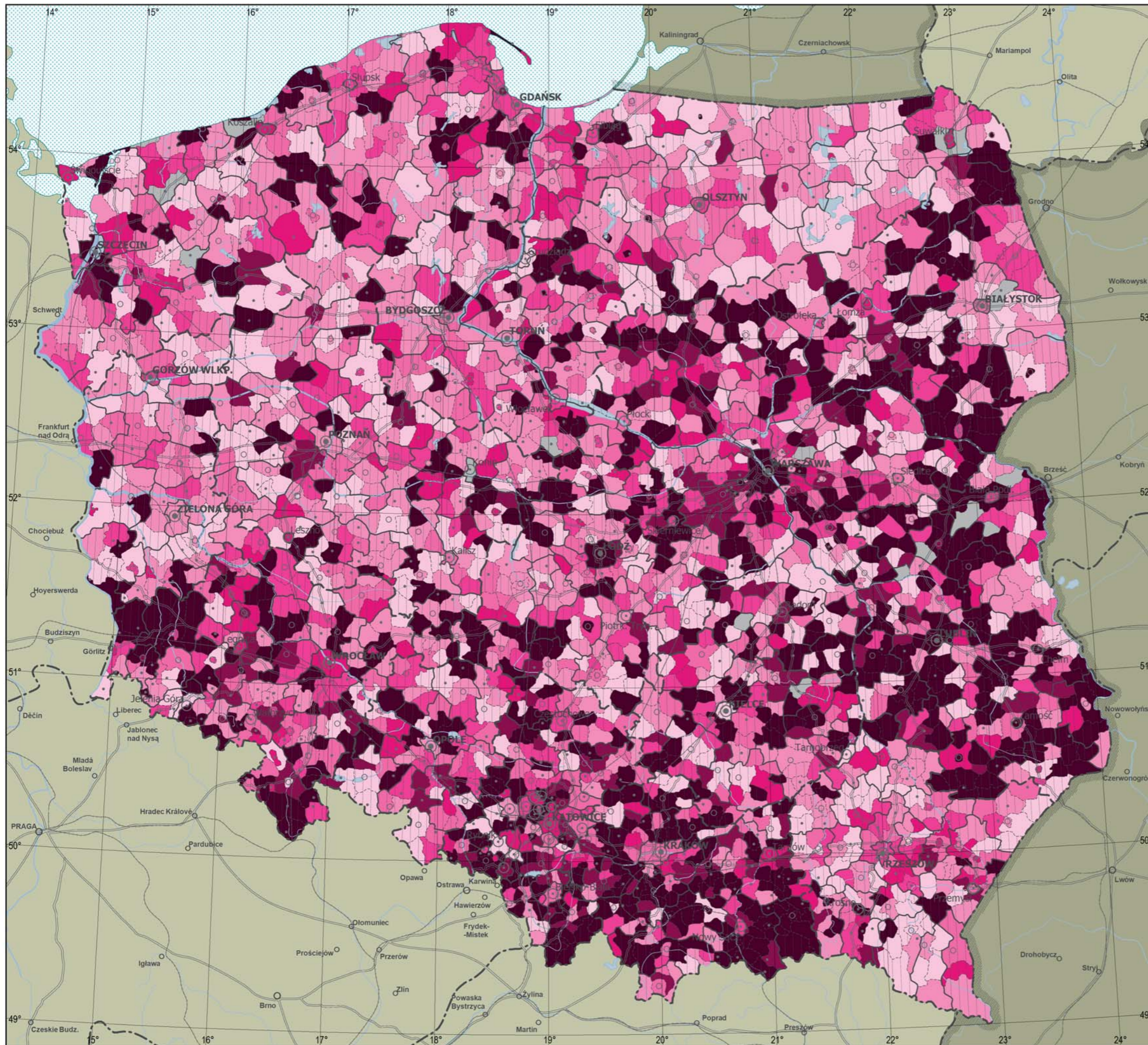
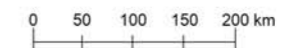
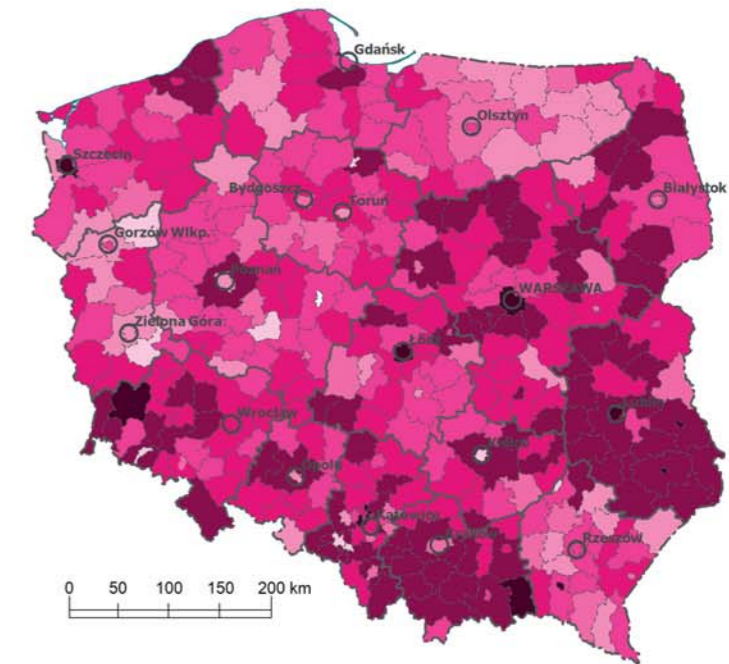

**PLANSZA 3
USTALENIA STUDIUM UIKZP ODNOŚNIE
ZMIAN PRZEZNACZENIA GRUNTÓW ROLNYCH
(31 grudnia 2017 r.)**

Skala 1:2 500 000

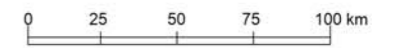

Udział powierzchni gmin przewidzianej w studium uikzp do zmiany przeznaczenia gruntów rolnych na cele nierolnicze (według ostatnich aktualnych danych z lat 2005–2017)



- według odpowiedzi za rok 2017
- według odpowiedzi za lata 2005–2016
- według odpowiedzi przed 2005 lub brak odpowiedzi

Miasta:

- wojewódzkie
- powiatowe grodzkie
- powiatowe
- pozostałe

Dane zagregowane według powiatów

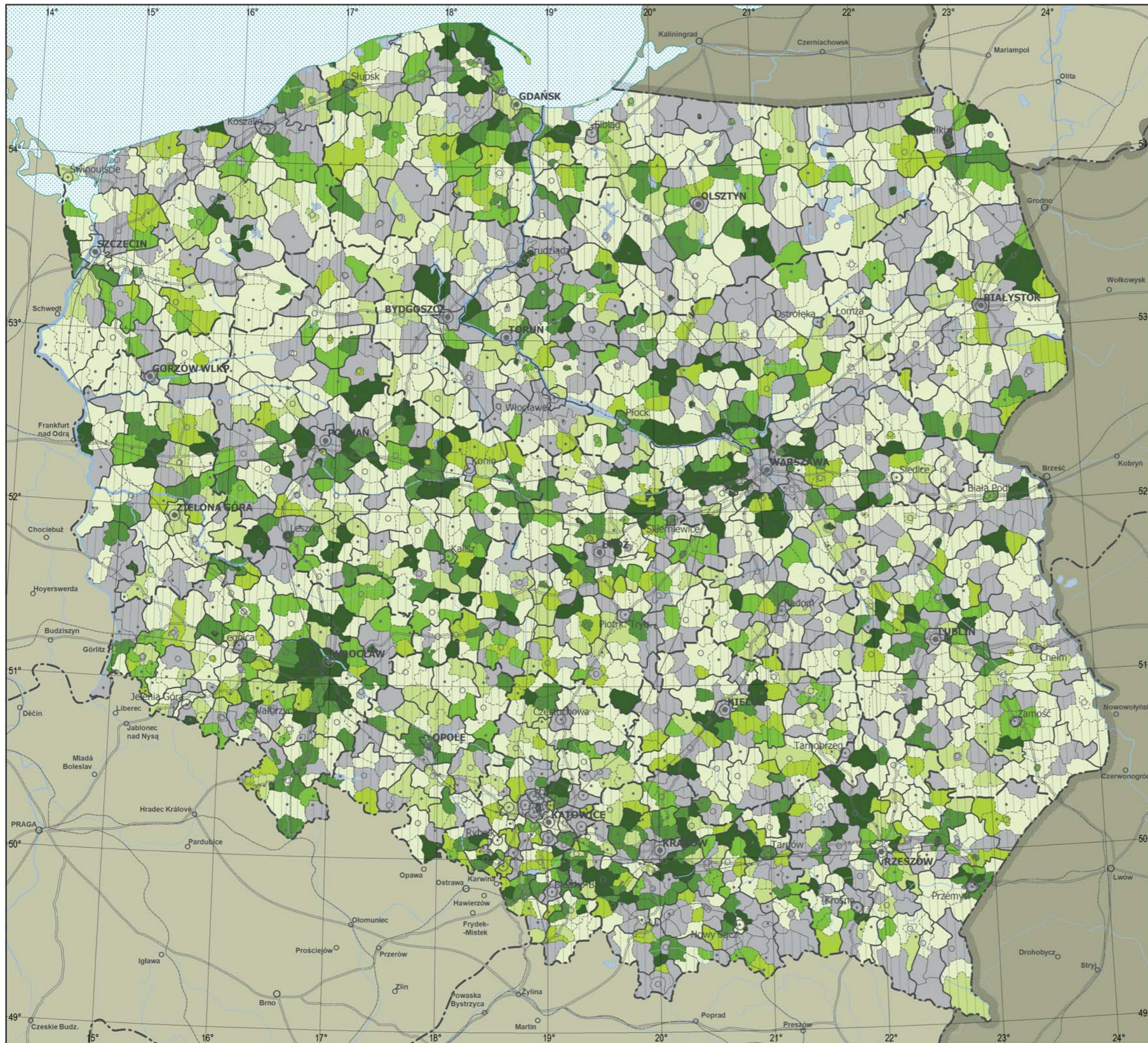
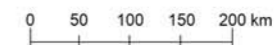
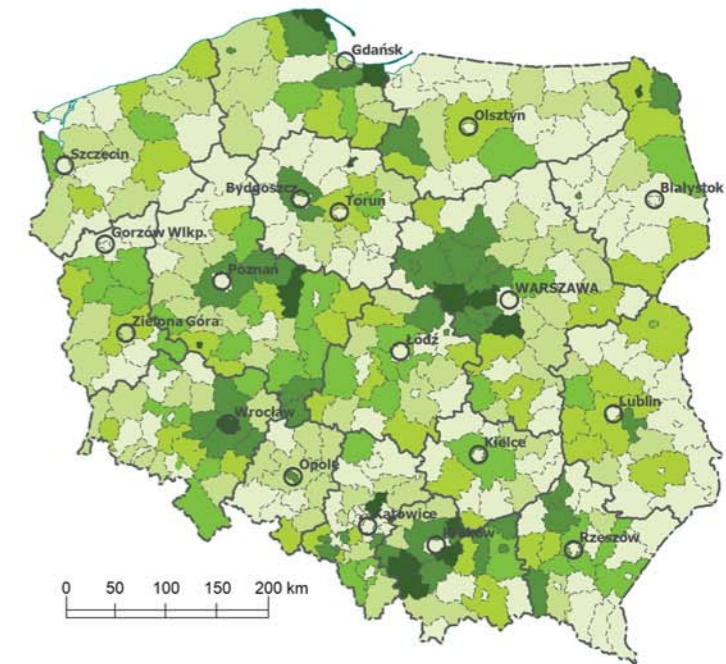

**PLANSZA 4
USTALENIA STUDIUM UIKZP ODNOŚNIE
PRZEZNACZENIA TERENÓW POD FUNKCJE
(31 grudnia 2017 r.)**

Skala 1:5 000 000

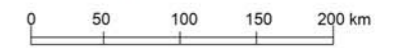

Udział powierzchni w planach miejscowych
przewidzianych w studium uikzp
pod wymienione funkcje

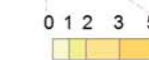

brak danych

Miasta:

● wojewódzkie ○ powiatowe grodzkie

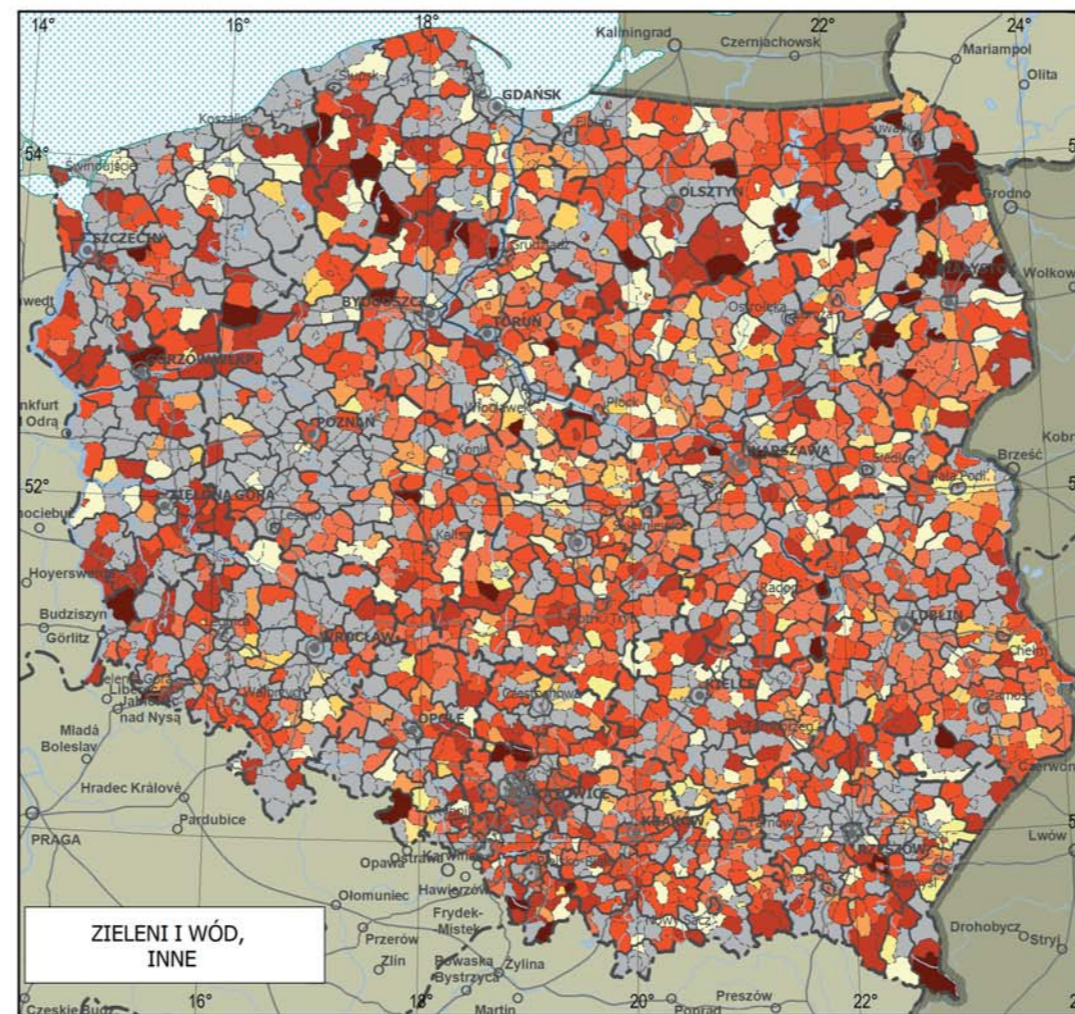
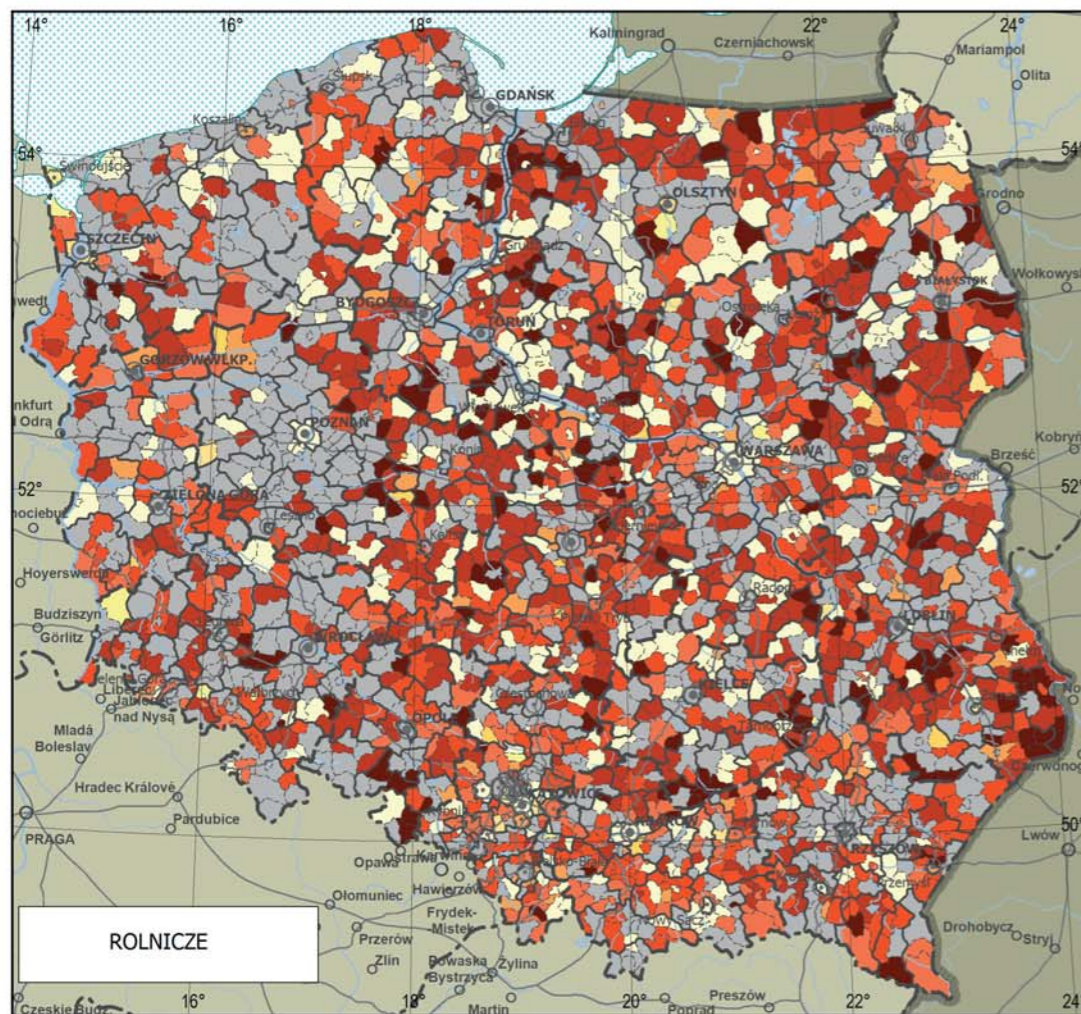
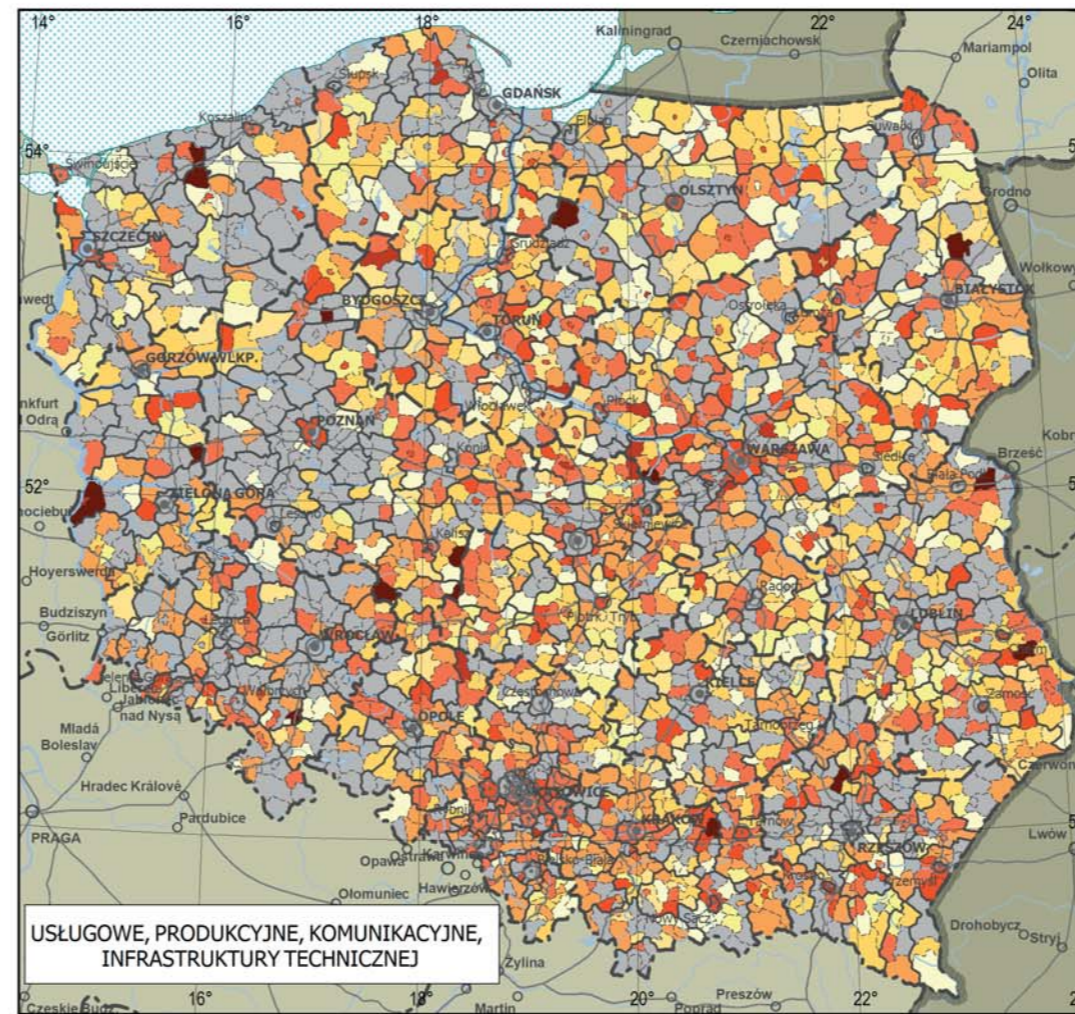
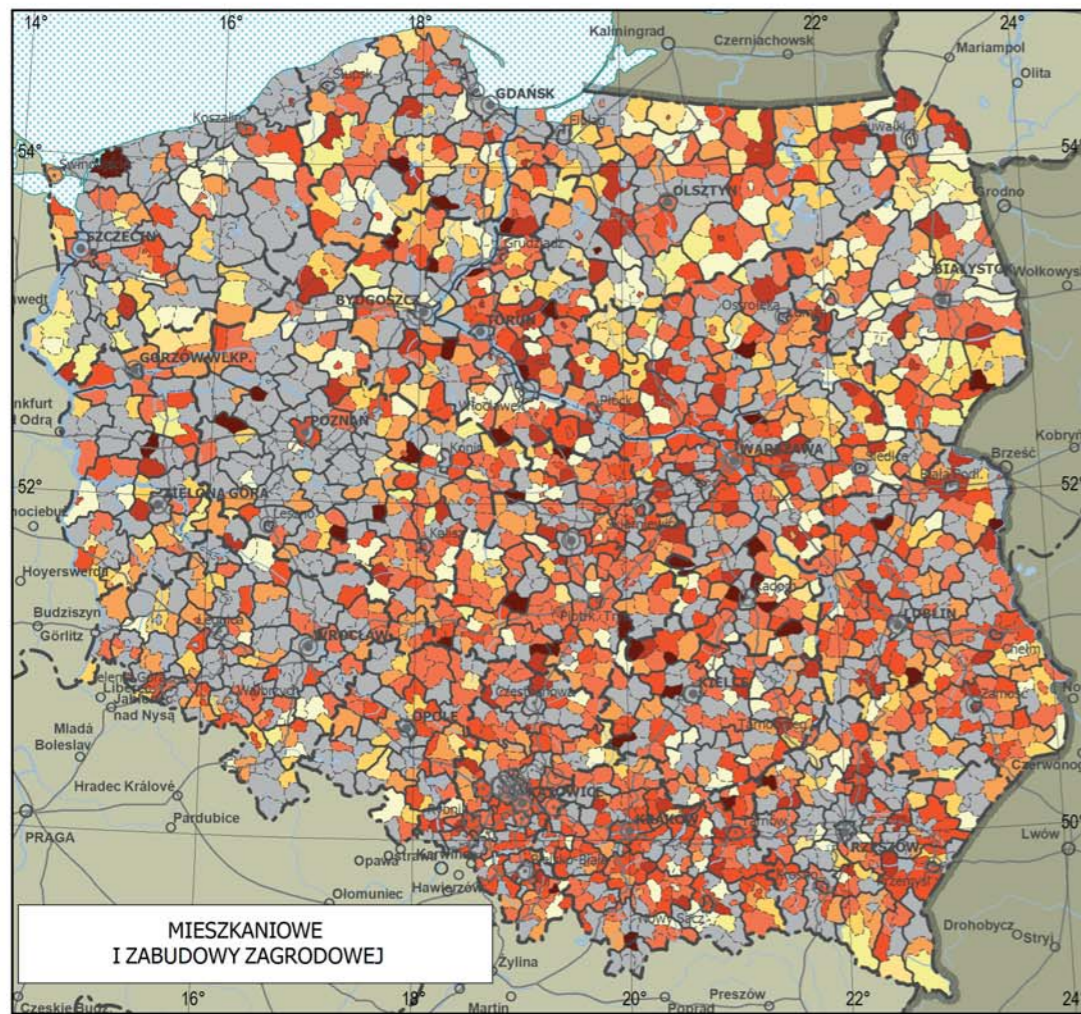

Dane zagregowane według powiatów

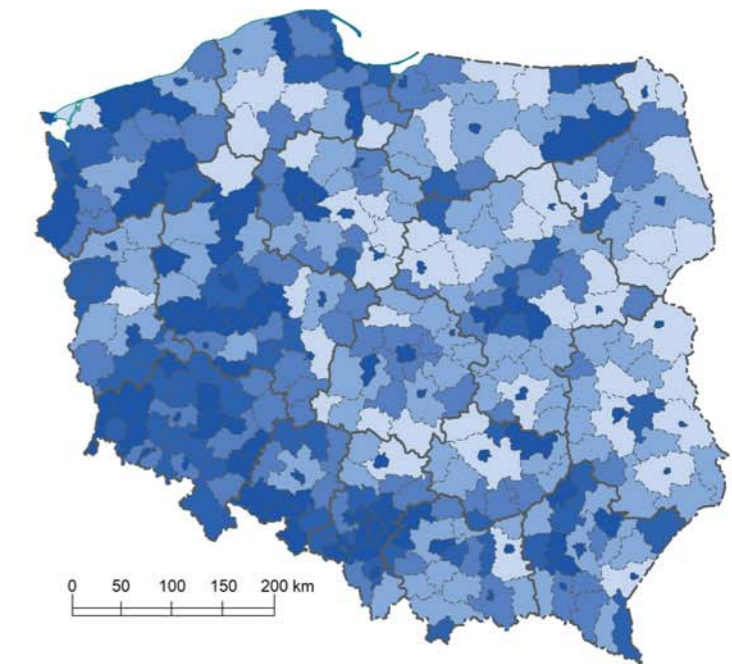

Tereny przeznaczone pod funkcje
mieszaniowe i zabudowy zagrodowej

3 6 12 24 m²/1000 osób



**PLANSZA 5
OBOWIĄZUJĄCE Miejsce Plany
ZAGOSPODAROWANIA PRZESTRZENNEGO
(PLANY Miejsce)
(31 grudnia 2017 r.)**

Skala 1:2 500 000

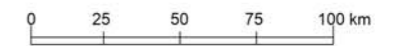

Udział powierzchni gmin objętej obowiązującymi planami miejscowymi
(na podstawie obydwu ustaw)

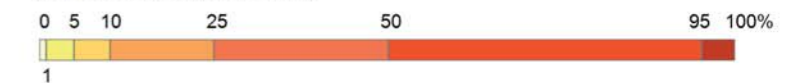

w tym na podstawie ustawy z 2003 roku
(obydwie ustawy odpowiadają 100%)

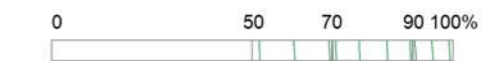

brak planów miejscowych

Miasta:

● wojewódzkie ○ powiatowe grodzkie ○ powiatowe • pozostałe

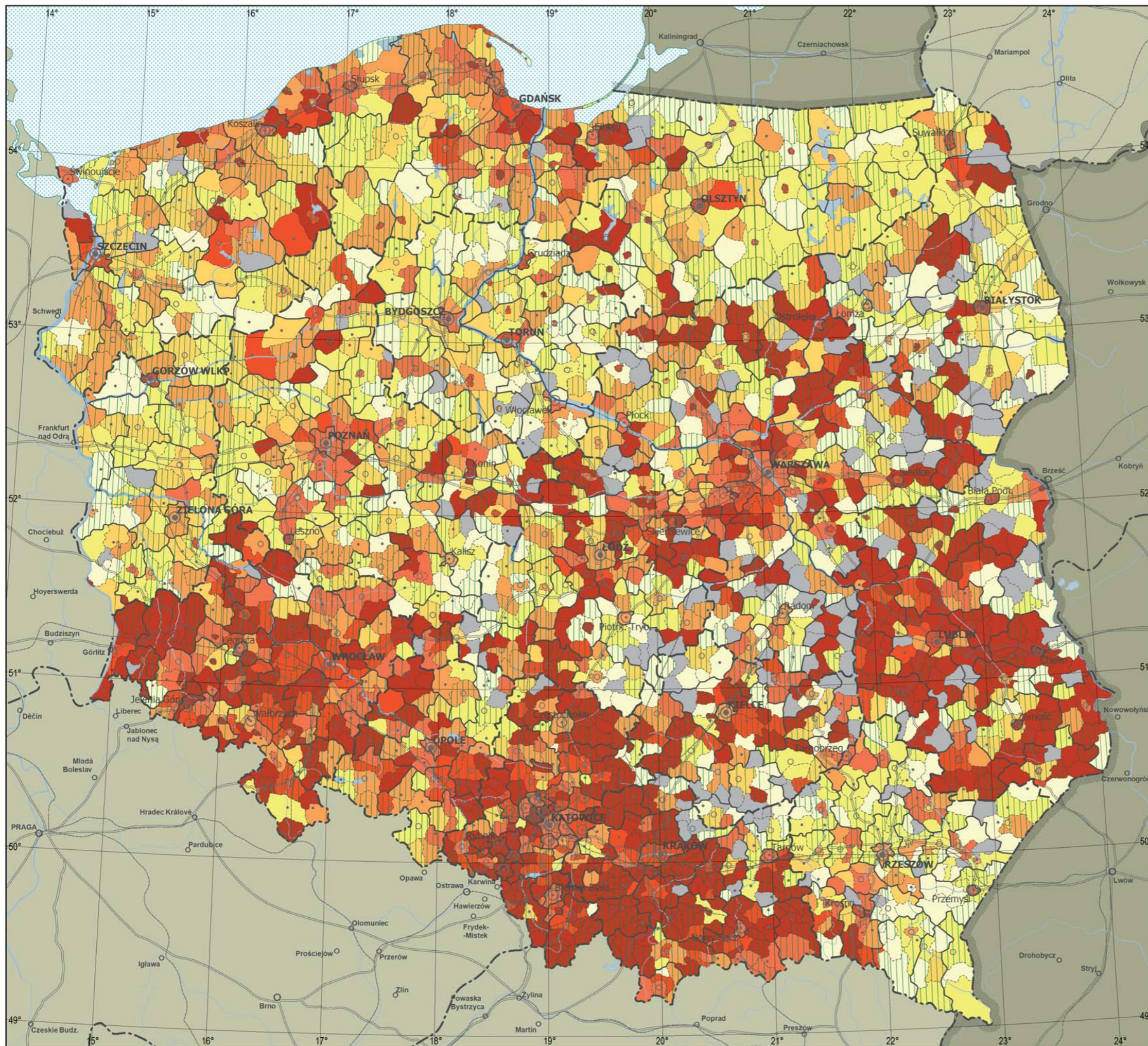

Dane zagregowane według powiatów

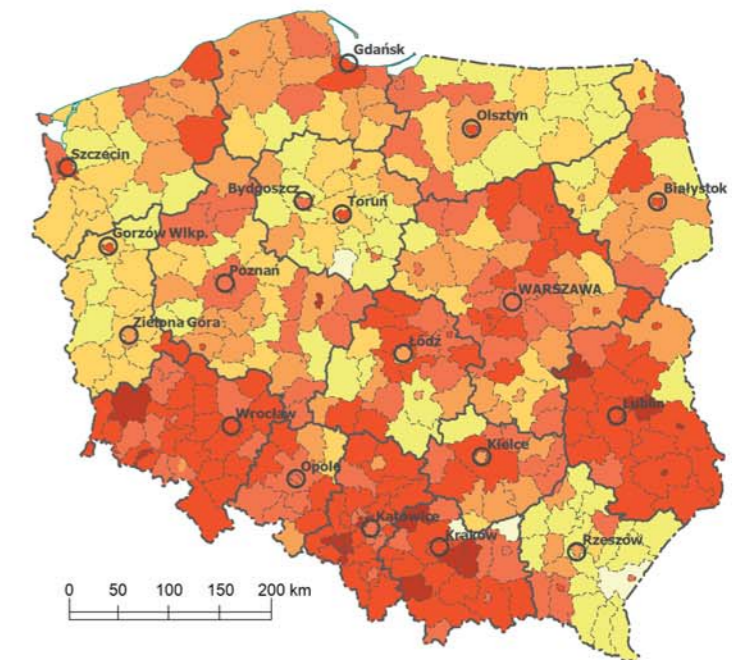

**PLANSZA 6
LICZBA I POWIERZCHNIA
OBOWIĄZUJĄCYCH PLANÓW MIEJSCOWYCH
(31 grudnia 2017 r.)**

Skala 1:2 500 000
0 25 50 75 100 km

Przeciętna powierzchnia planu miejscowego
(według danych z gmin zagregowanych w powiatach)

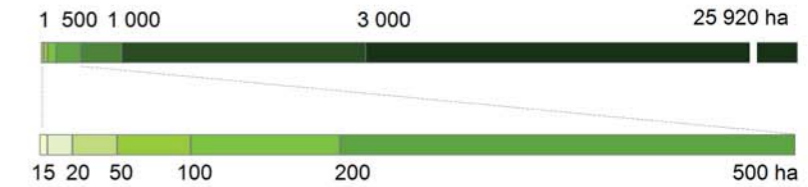

Liczba obowiązujących planów
(skala wykładnicza)

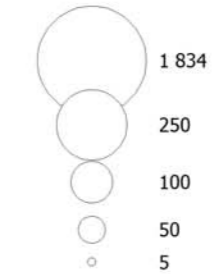

Miasta:
● wojewódzkie ○ powiatowe grodzkie ○ powiatowe

na podstawie
ustawy z roku:
■ 1994
■ 2003

Dane zagregowane według województw

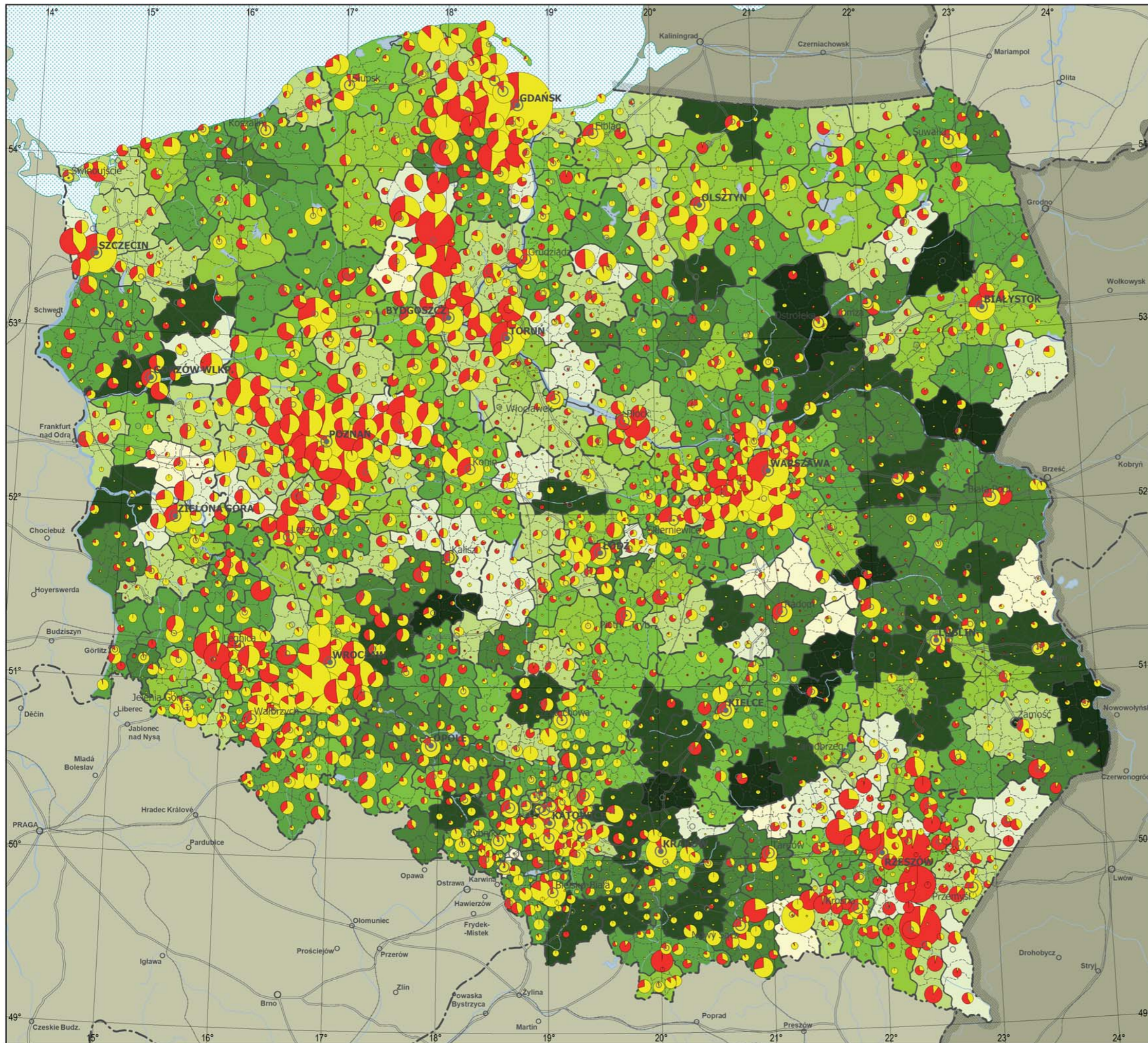
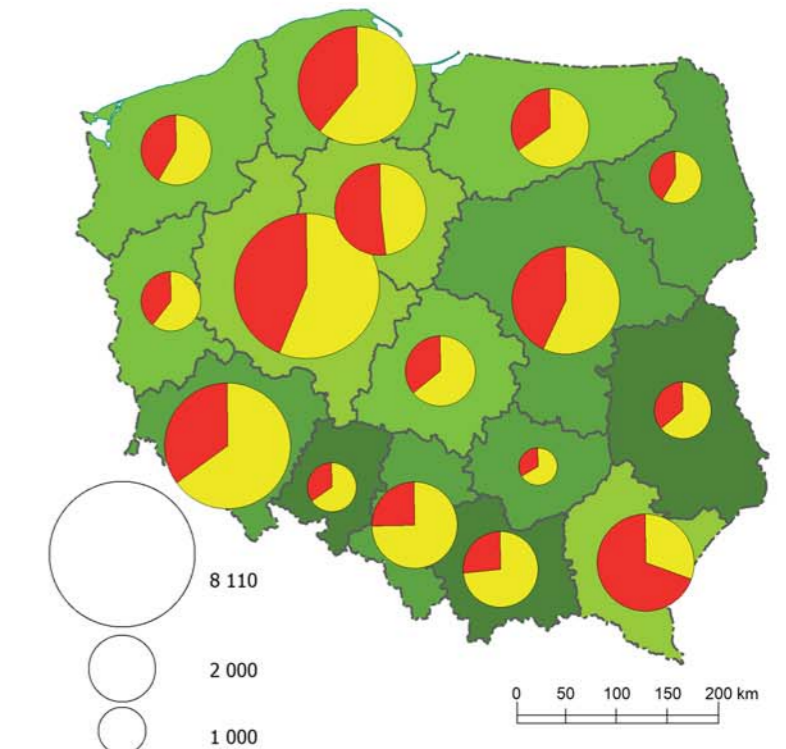

**PLANSZA 7
USTALENIA PLANÓW MIEJSCOWYCH
ODNOŚNIE ZMIAN PRZEZNACZENIA
GRUNTÓW ROLNYCH
(31 grudnia 2017 r.)**

Skala 1:2 500 000

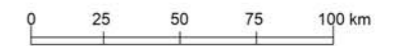

Udział powierzchni gmin, dla której zmieniono przeznaczenie gruntów rolnych na cele nierolnicze w planach miejscowych (tzw. odrolnienia)

0 1 3 5 7 10%



brak odrolnień

Powierzchnia odrolnień



Miasta:

● wojewódzkie ○ powiatowe grodzkie ○ powiatowe • pozostałe

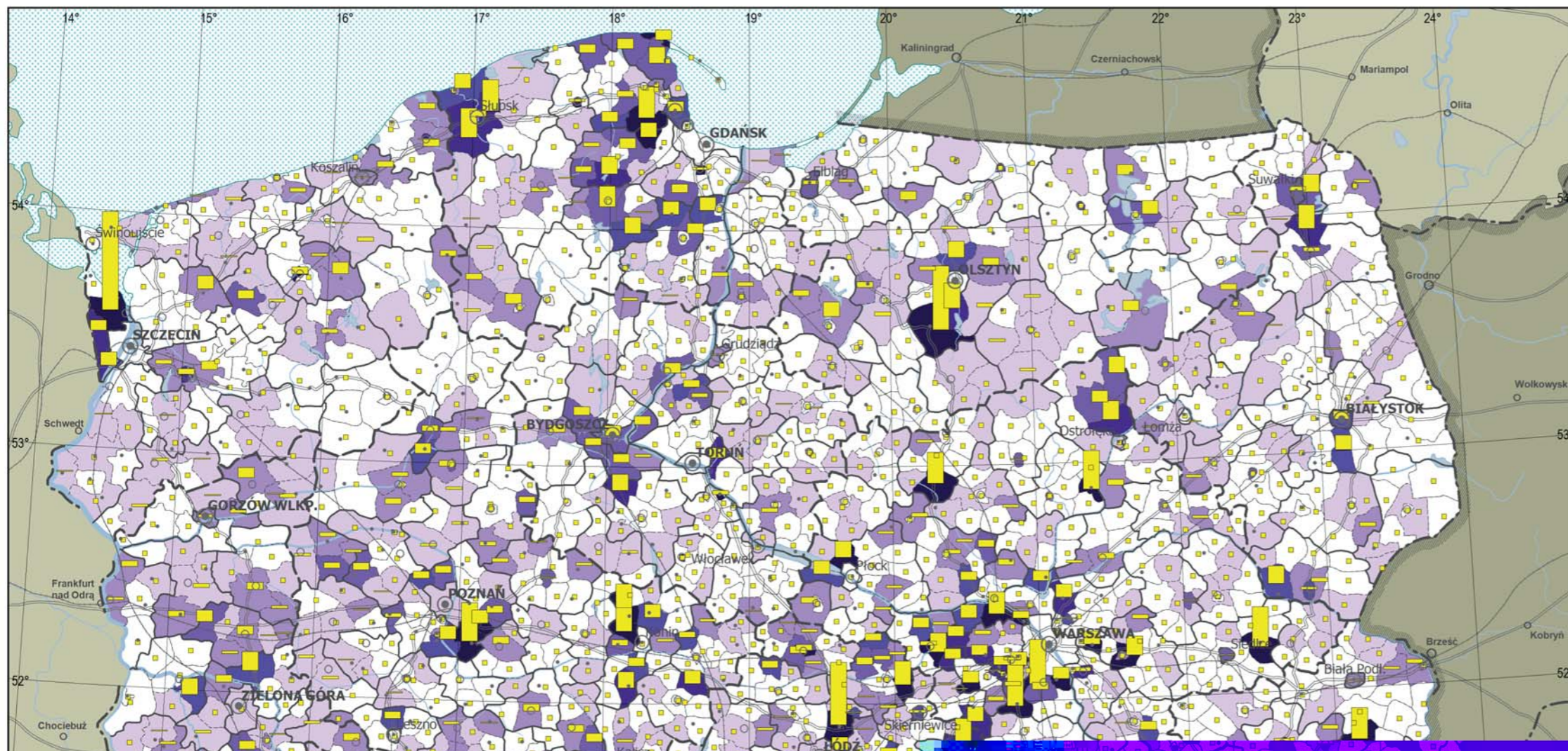

Dane zregulowane według powiatów

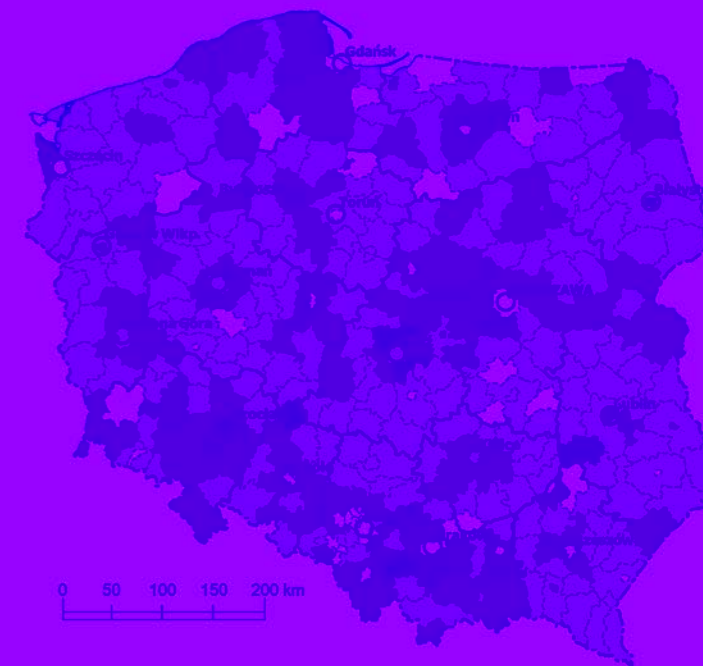
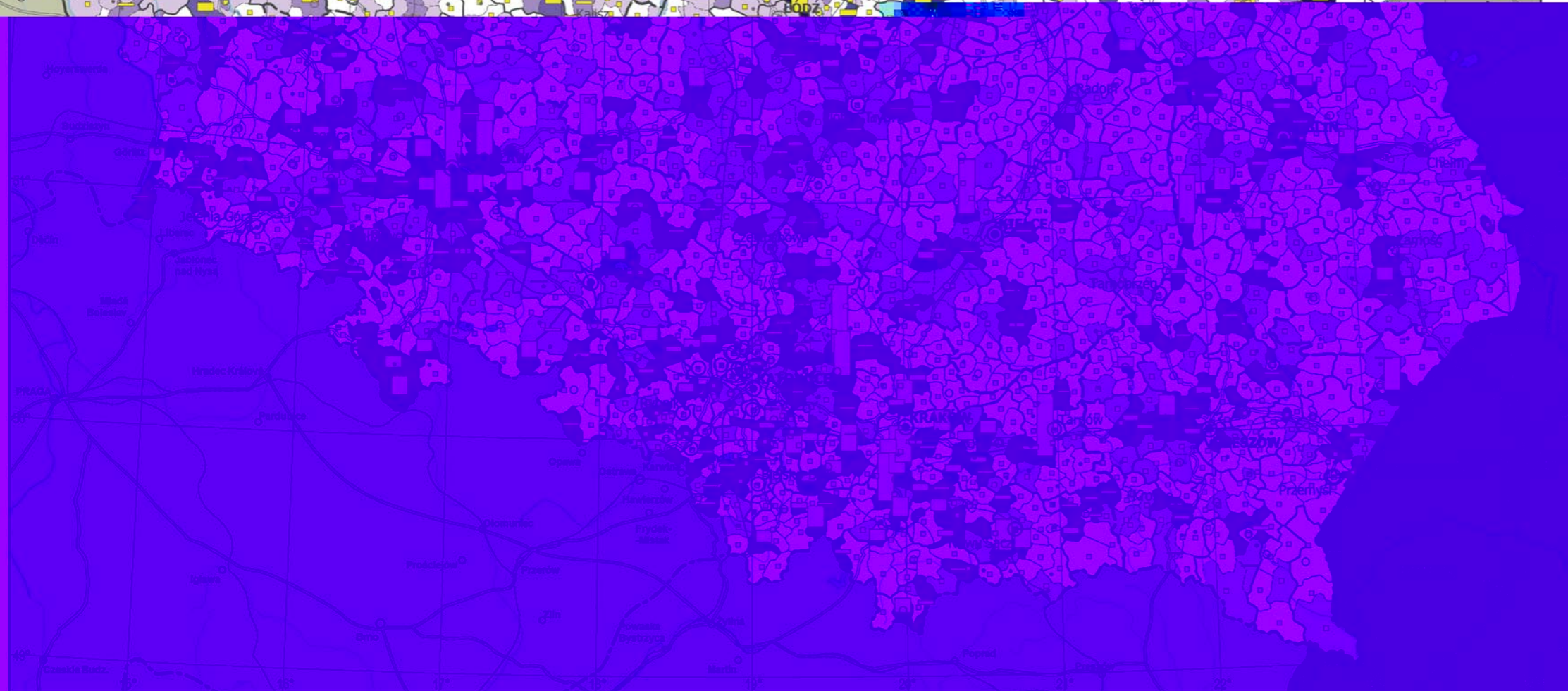

**PLANSZA 8
USTALENIA PLANÓW MIEJSCOWYCH
ODNOŚNIE ZABUDOWY MIESZKANIOWEJ
(31 grudnia 2017 r.)**

Skala 1:2 500 000

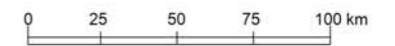

Udział powierzchni gmin, dla której w obowiązujących planach miejscowych przewidziano zabudowę mieszkaniową
0 0,2 0,5 1 3 5



- brak terenów wskazanych pod zabudowę mieszkaniową w obowiązujących planach lub brak danych
- gminy, w których liczba wydanych decyzji o ustalenie warunków zabudowy mieszkaniowej była większa niż 10 na 1000 mieszkańców

Powierzchnia zabudowy mieszkaniowej w miastach powyżej 50 tys. mieszkańców

- wielorodzinna
- jednorodzinna

Miasta:

- wojewódzkie
- powiatowe grodzkie
- powiatowe
- pozostałe

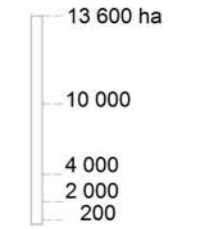

Dane zagregowane według powiatów

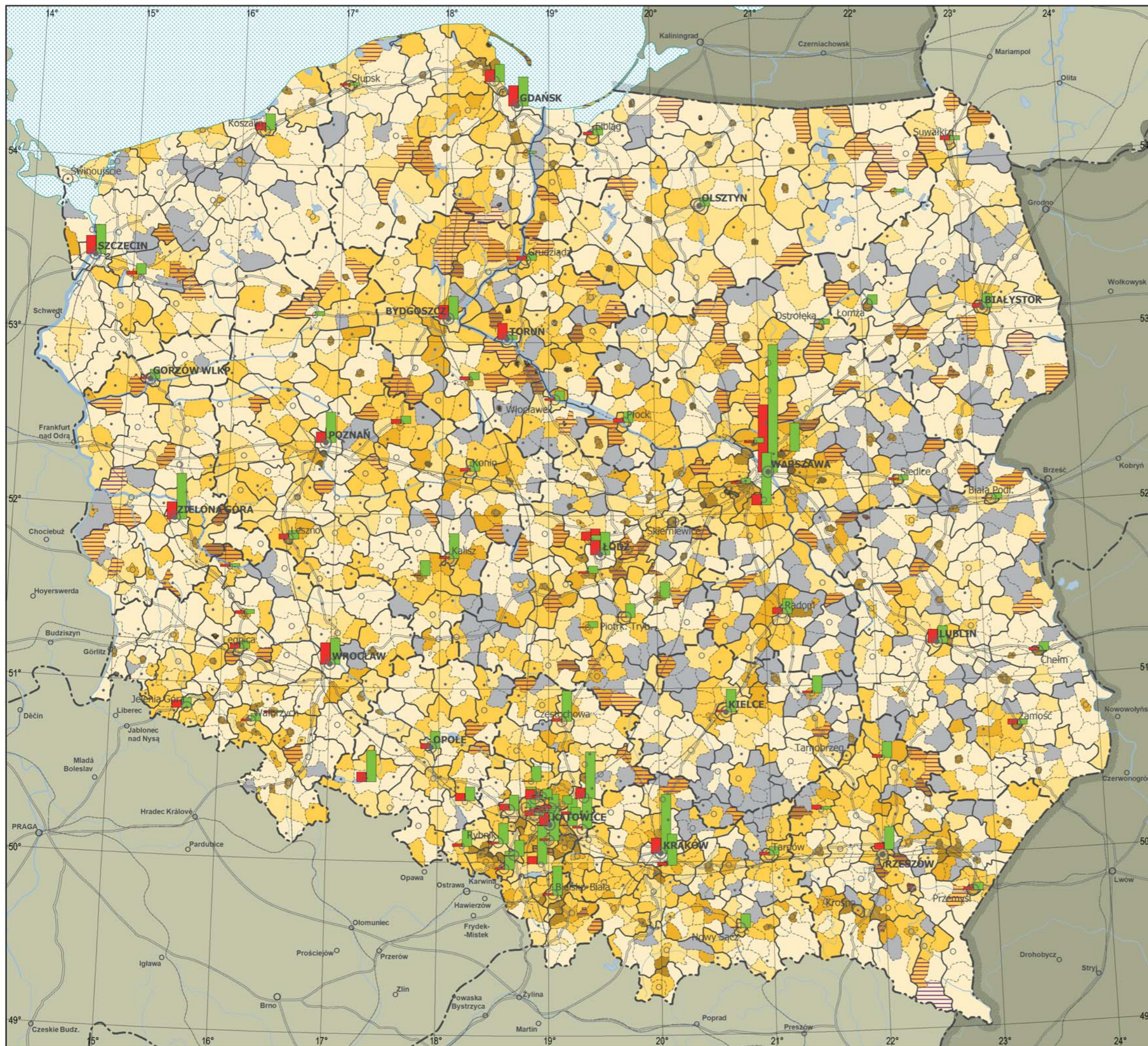
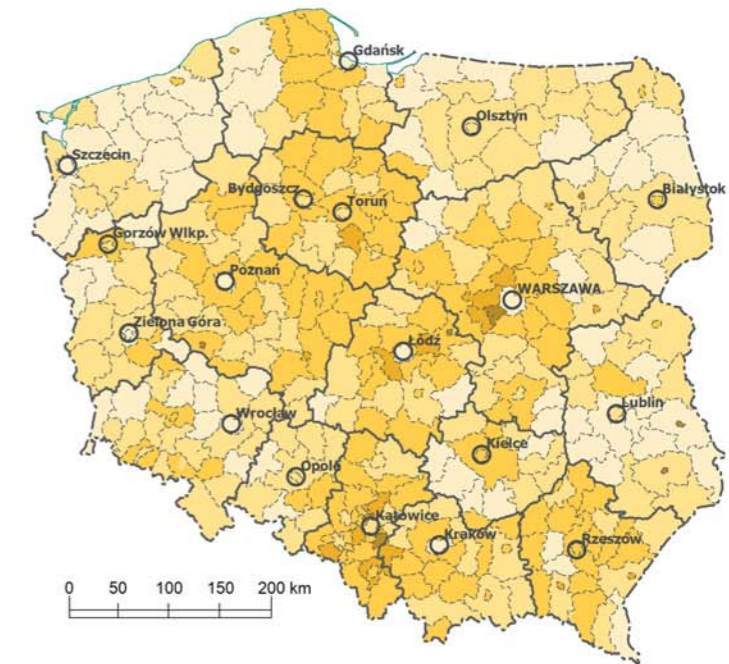

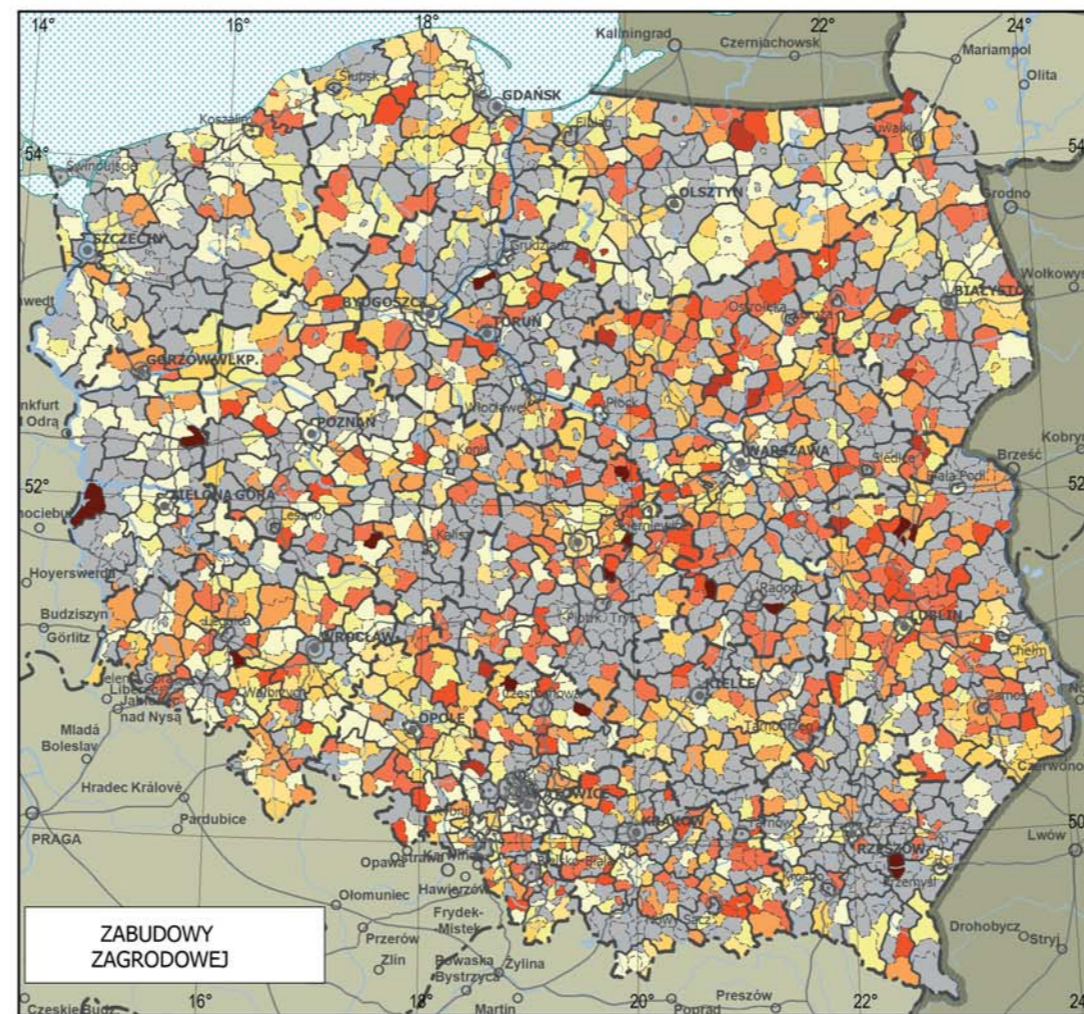
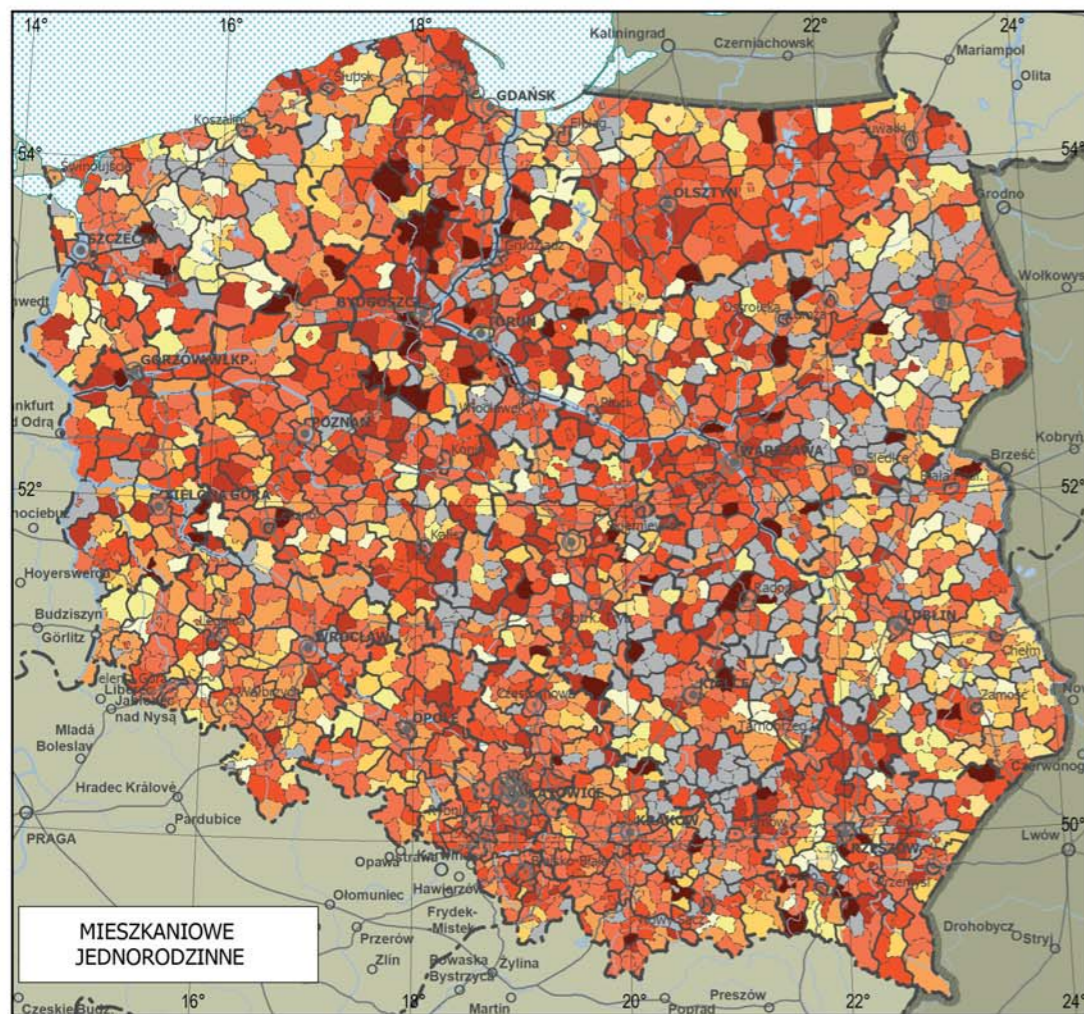
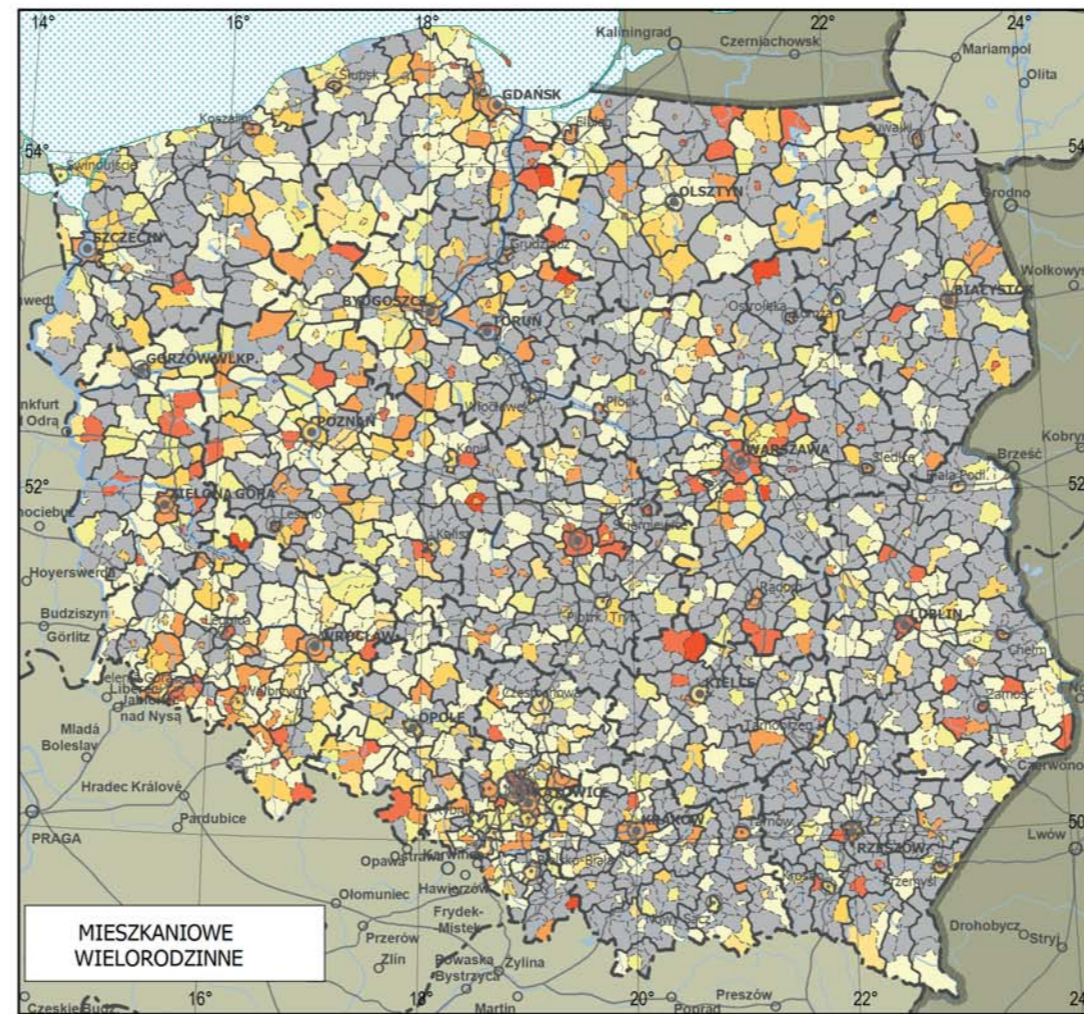
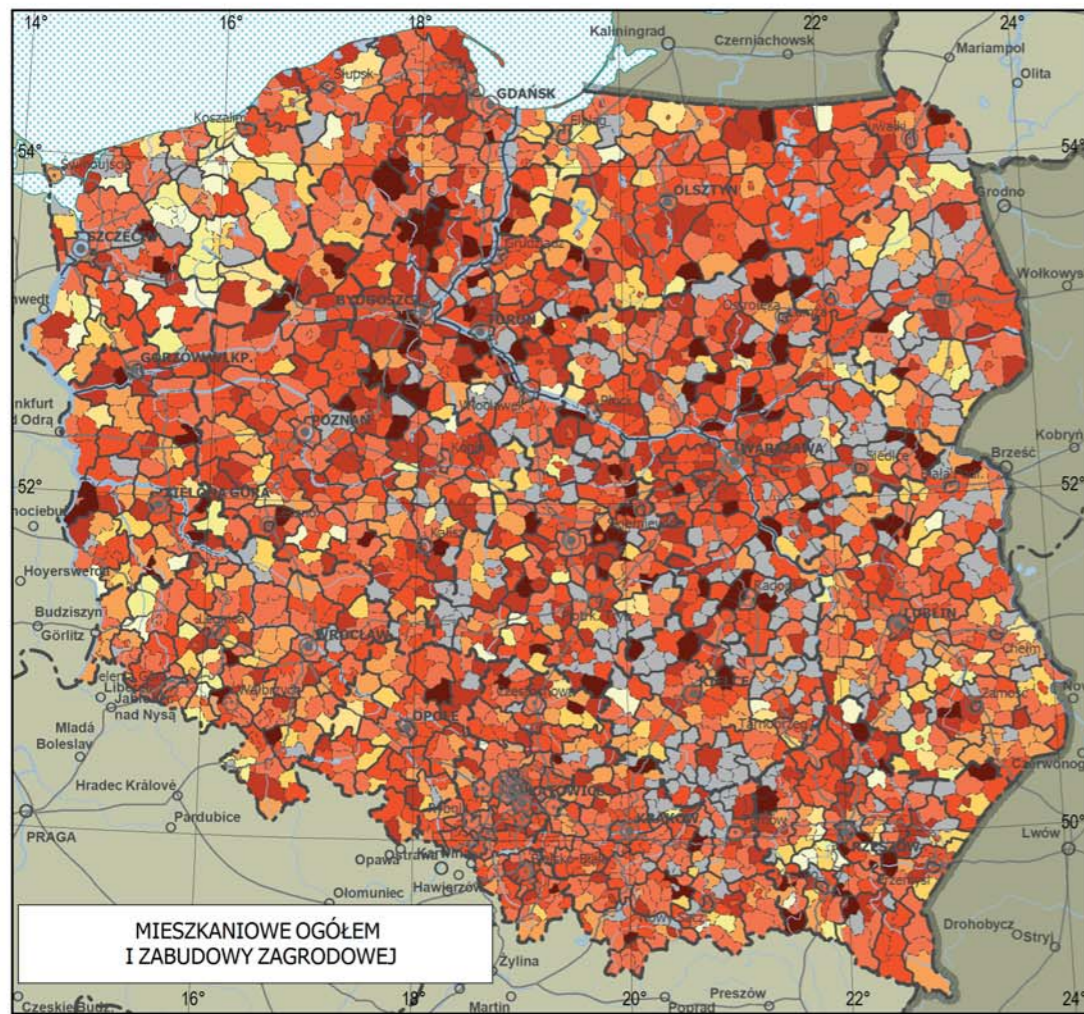

**PLANSZA 9A
USTALENIA PLANÓW MIEJSCOWYCH
ODNOŚNIE PRZEZNACZENIA
TERENÓW POD FUNKCJE
(31 grudnia 2017 r.)**

Skala 1:5 000 000

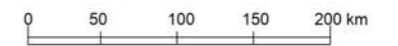

Udział powierzchni w planach miejscowych przewidzianych w studium uikzp pod wymienione powyżej funkcje

0 2 5 10 25 50 75 100%



brak danych

Miasta:
 ● wojewódzkie ○ powiatowe grodzkie

Dane zagregowane według powiatów

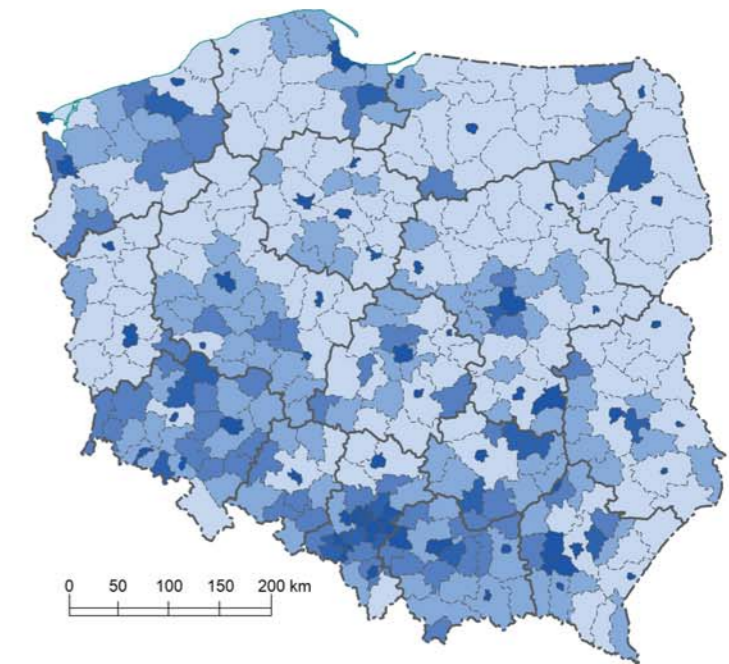

Tereny przeznaczone pod funkcje mieszkaniowe ogółem i zabudowy zagrodowej

3 6 12 24 m²/1000 osób



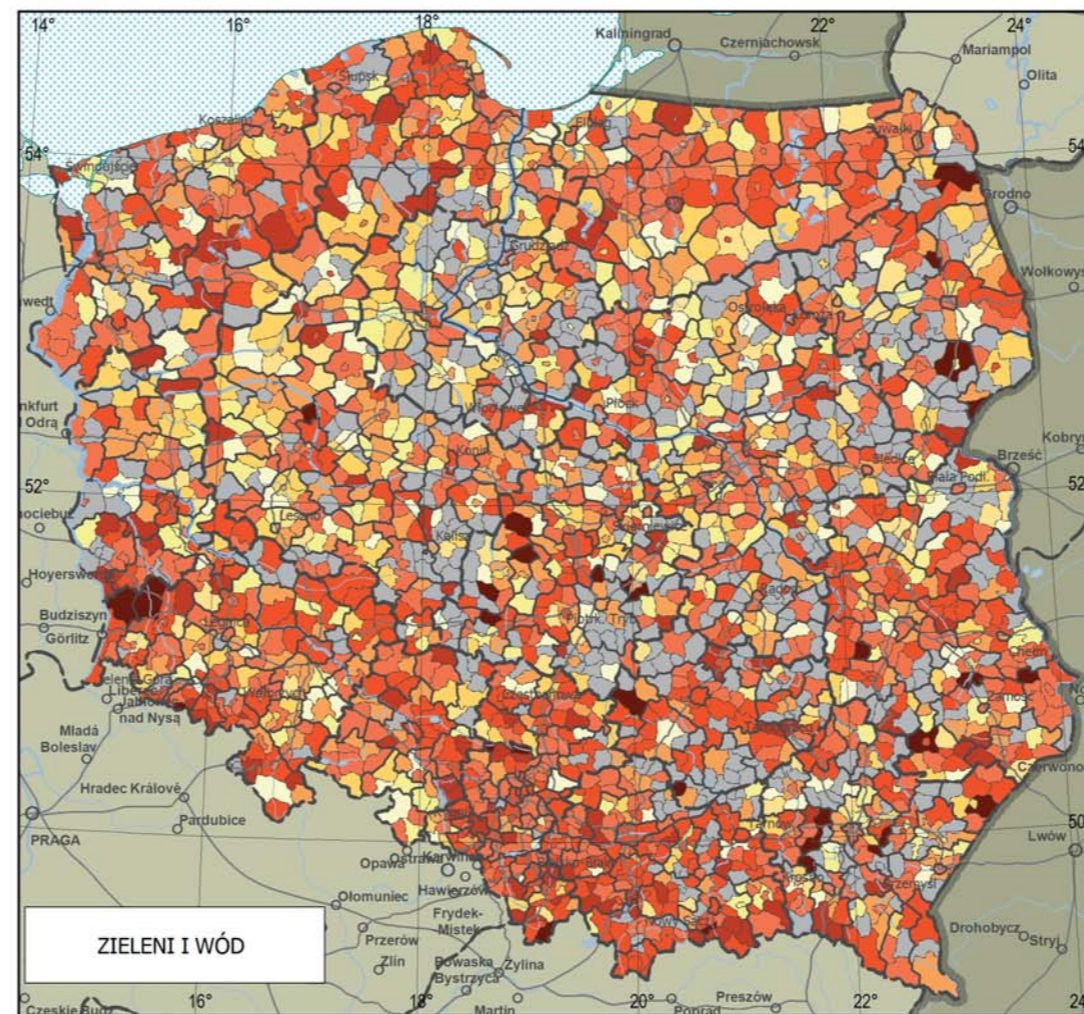
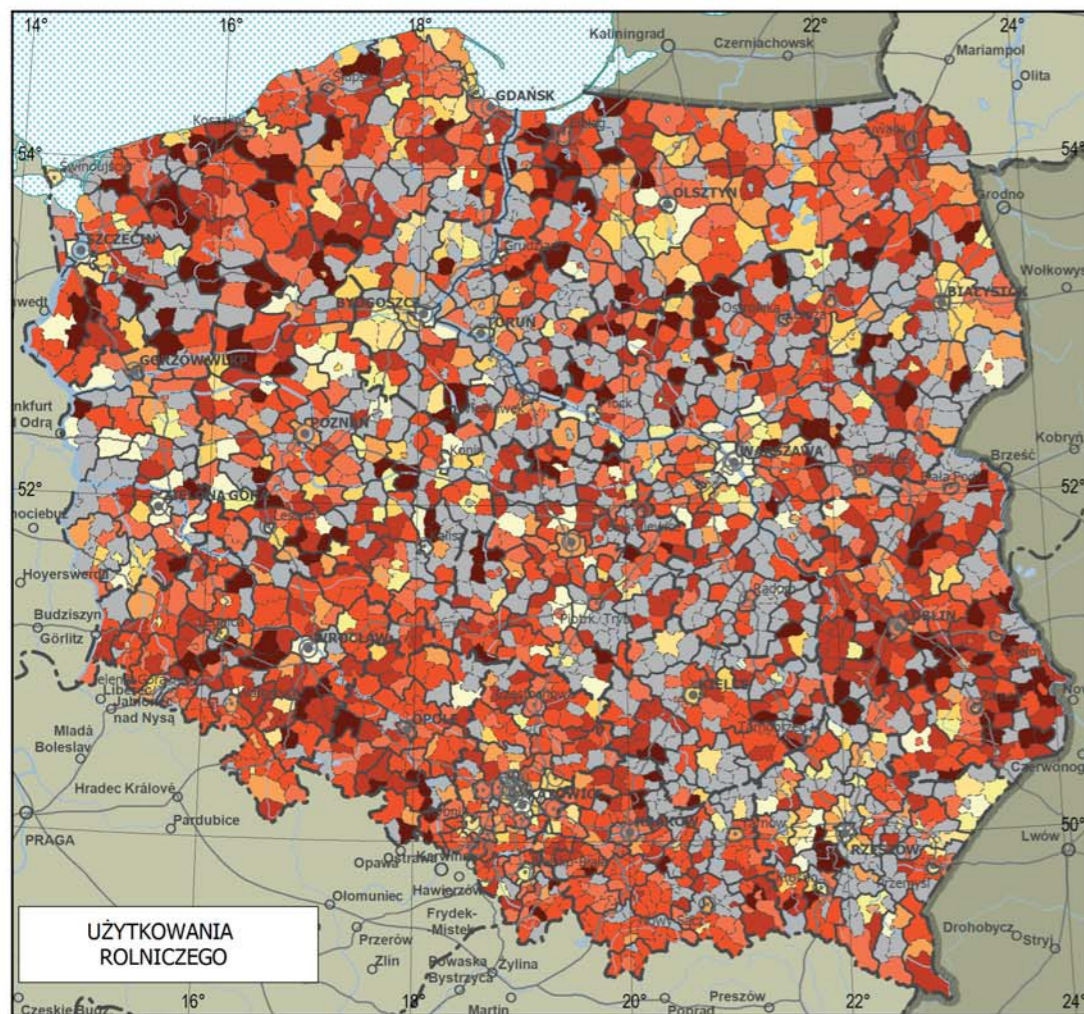
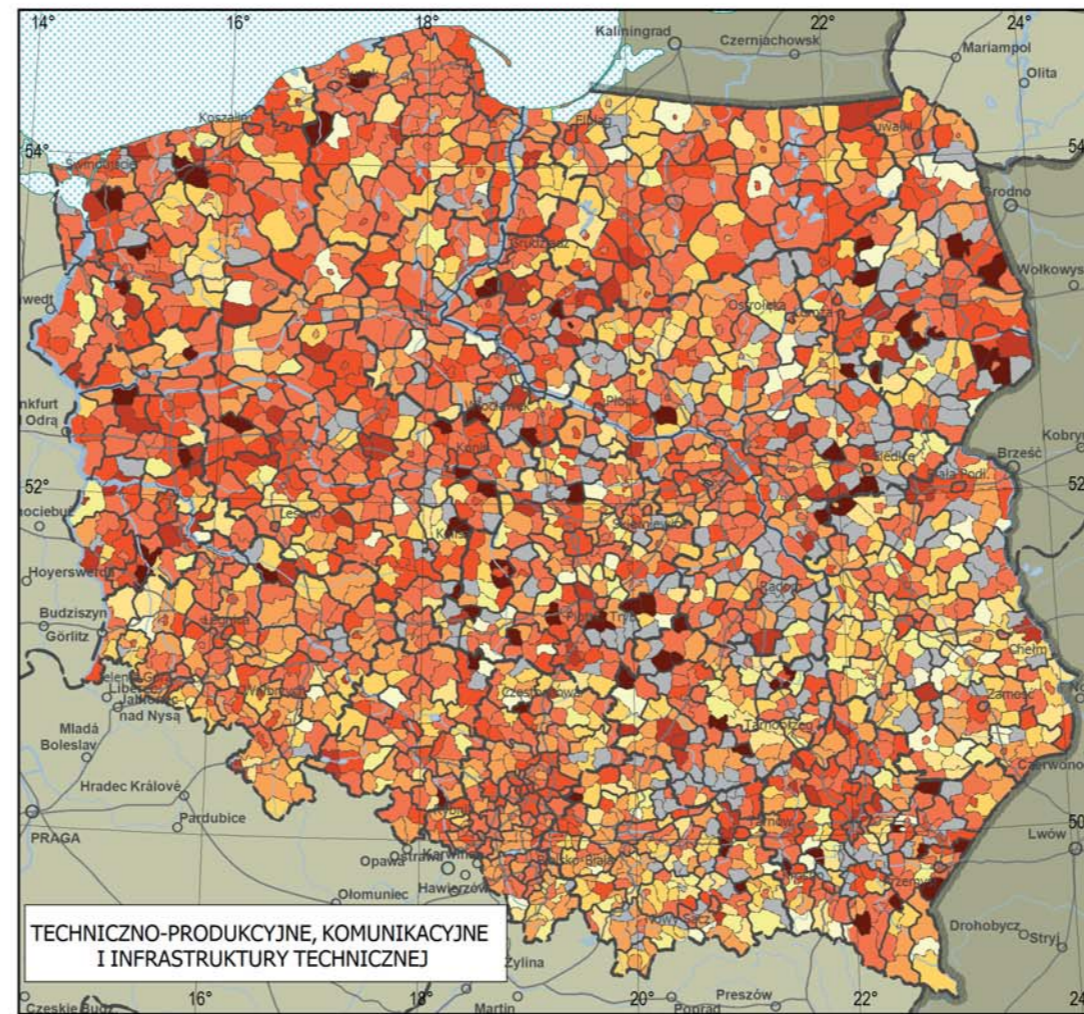
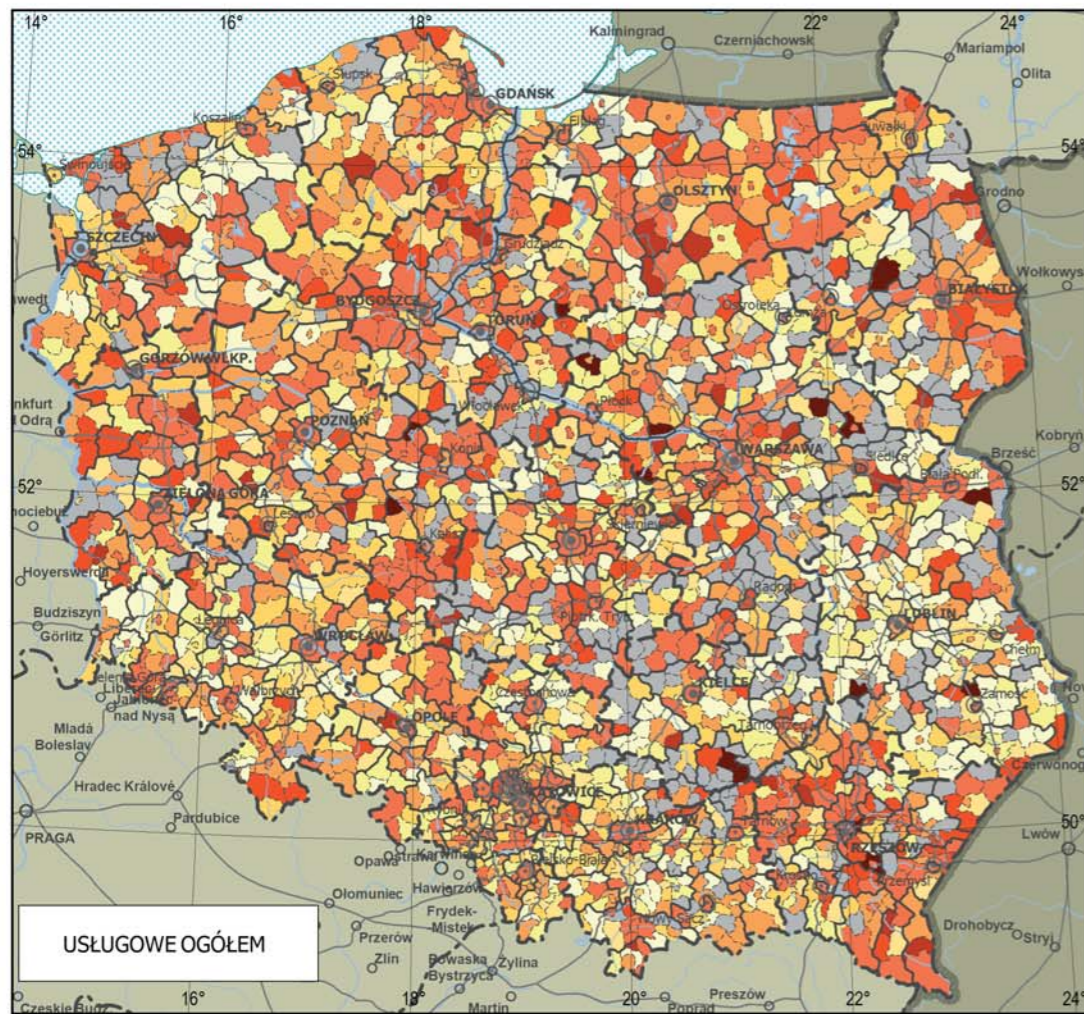

**PLANSZA 9B
USTALENIA PLANÓW MIEJSCOWYCH
ODNOŚNIE PRZEZNACZENIA
TERENÓW POD FUNKCJE
(31 grudnia 2017 r.)**

Skala 1:5 000 000
0 50 100 150 200 km

Udział powierzchni w planach miejscowych przewidzianych w studium uikzp pod wymienione powyżej funkcje

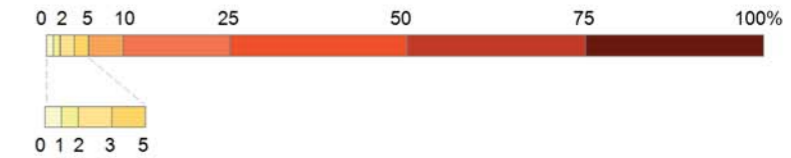

brak danych

Miasta:
● wojewódzkie ○ powiatowe grodzkie

Dane zagregowane według powiatów

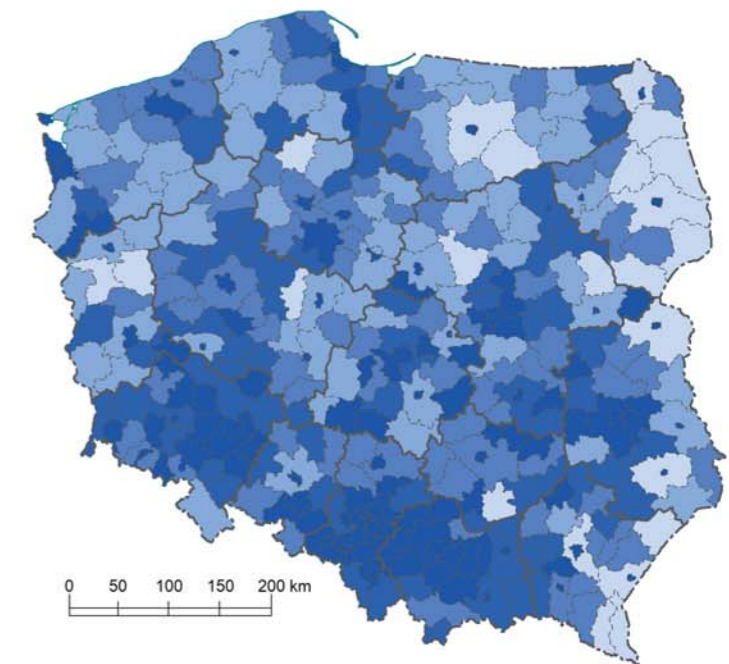

Tereny przeznaczone pod funkcje usługowe



**PLANSZA 10
USTALENIA PLANÓW MIEJSCOWYCH
ODNOŚNIE PRZEZNACZENIA TERENÓW
POD FUNKCJE W MIASTACH
POWYŻEJ 50 TYS. MIESZKAŃCÓW
(do 31 grudnia 2017 r.)**

Skala 1:2 500 000

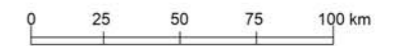

Struktura przeznaczenia terenów w obowiązujących planach miejscowych (promień kół odpowiada randze miasta, a nie powierzchni planów)



Ranga administracyjno-osadnicza



Miasta:

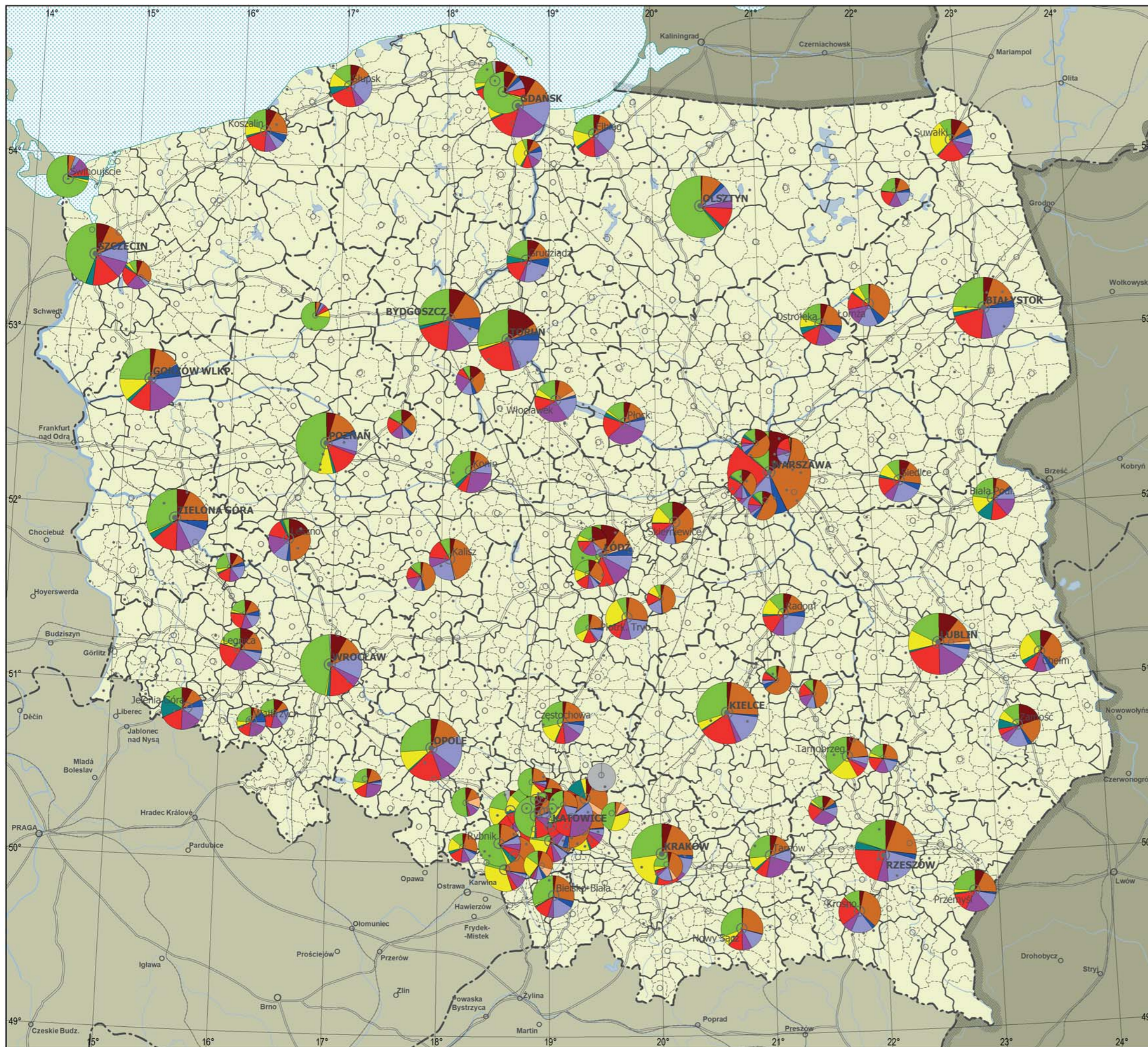

REGION KATOWICKI

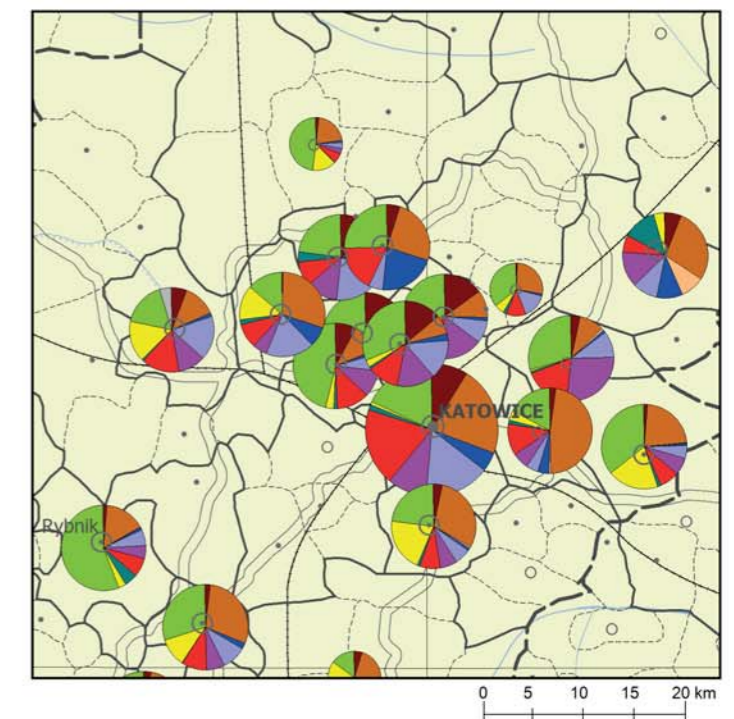

**PLANSZA 11
PLANY MIEJSCOWE
W TRAKCIE SPORZĄDZANIA
(31 grudnia 2017 r.)**

Skala 1:2 500 000

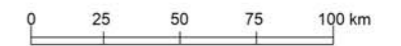

Udział powierzchni gmin objętej projektowanymi planami miejscowymi
(na podstawie obydwu ustaw, z 1994 i 2003 r.)

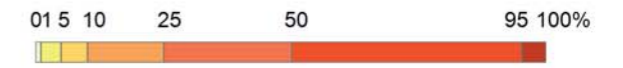

w tym na terenach objętych obowiązującymi planami
(wszystkie plany projektowane odpowiadają 100%)



brak planów miejscowych w trakcie sporządzania lub brak danych

Miasta:

● wojewódzkie ○ powiatowe grodzkie ○ powiatowe • pozostałe

Dane zagregowane według powiatów

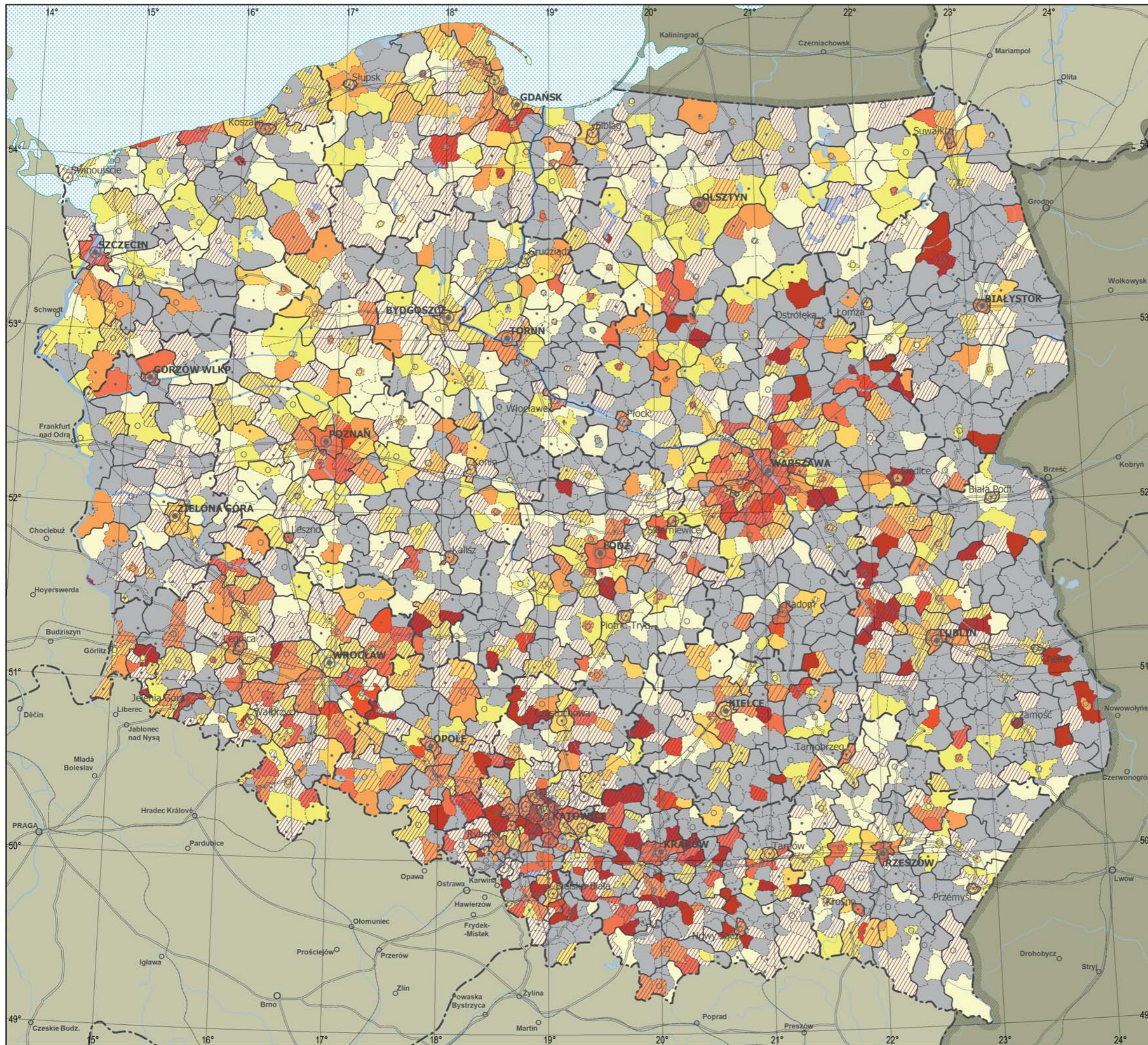
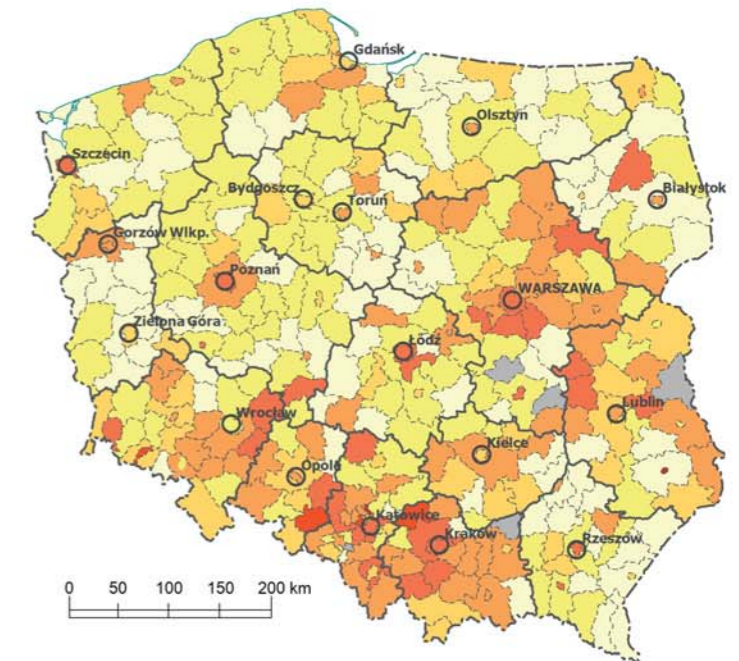

**PLANSZA 12
UDZIAŁ POWIERZCHNI GMIN
OBJĘTEJ PLANAMI MIEJSCOWYMI
W TRAKCIE SPORZĄDZANIA
(31 grudnia 2017 r.)**

Skala 1:2 500 000

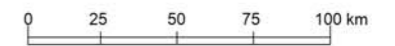

Przeciętna powierzchnia sporządzanego planu miejscowego
(według danych z gmin zagregowanych w powiatach)

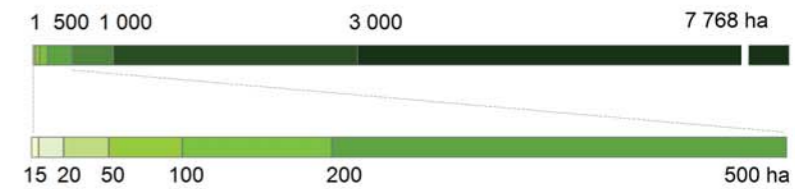

Liczba sporządzonych planów
(skala wykładnicza)

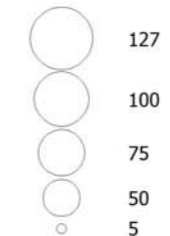

Sporządzenie
na koniec 2017 r.
trwało:

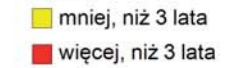

Miasta:



Dane zagregowane według województw

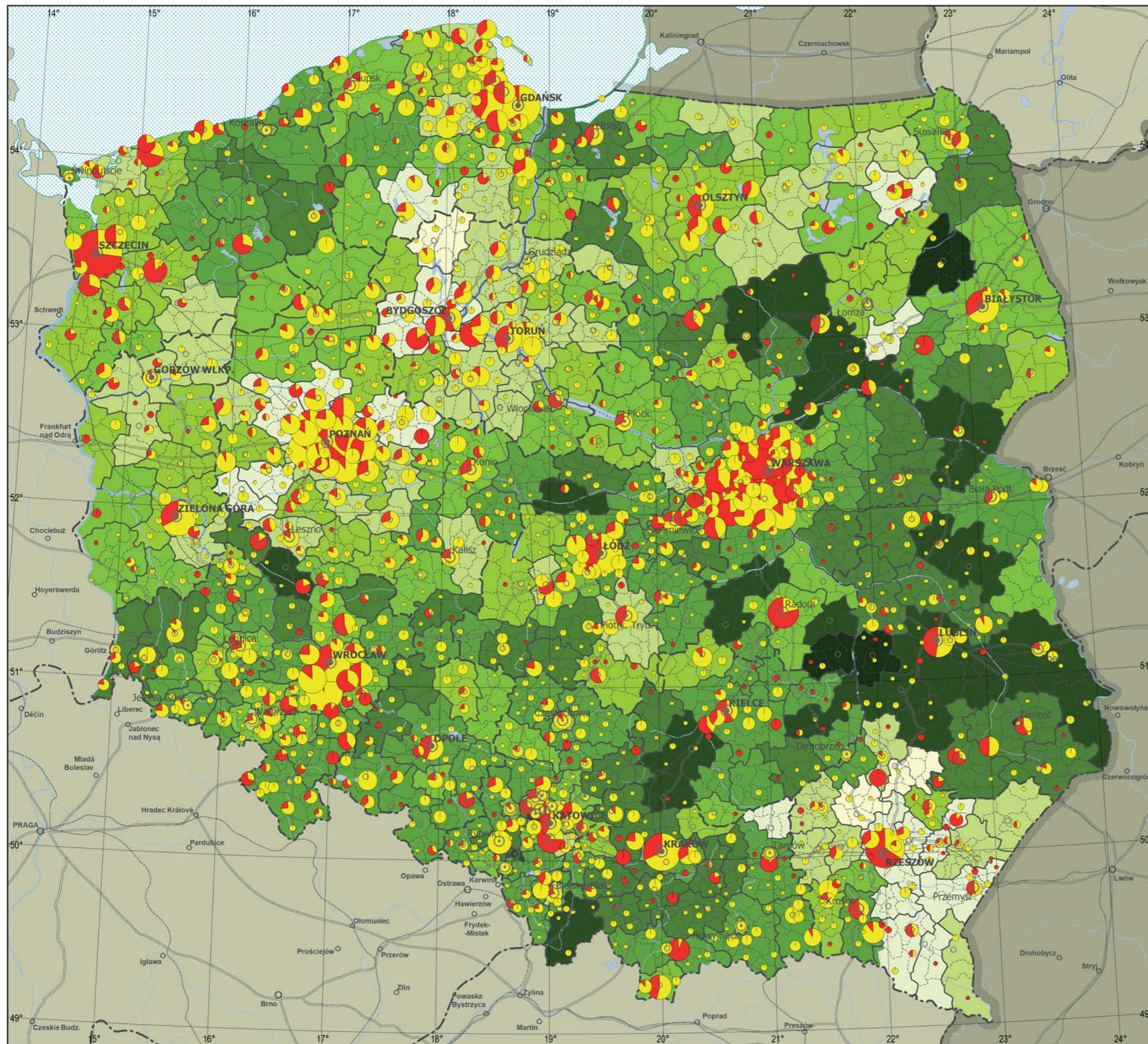
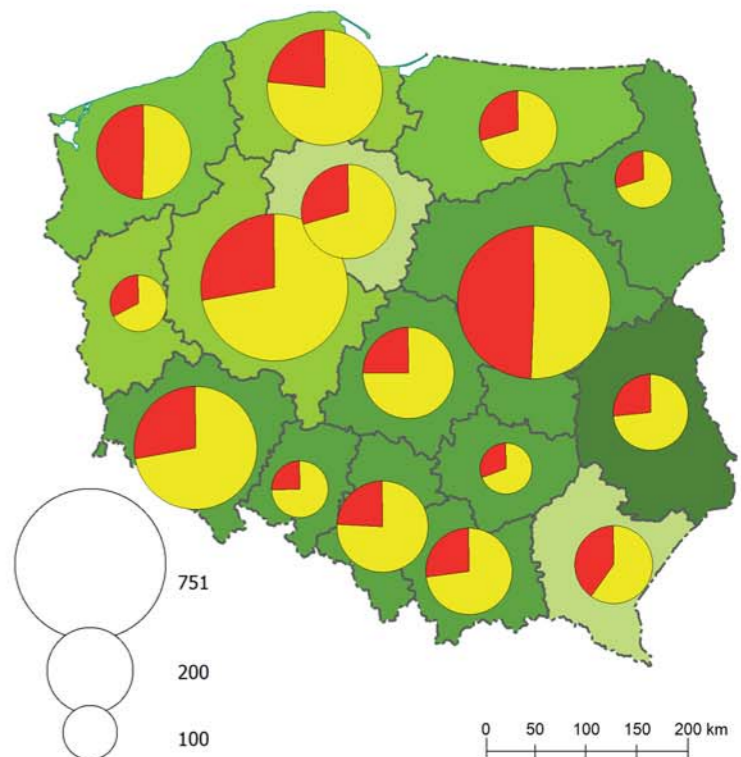

PLANSZA 13
UDZIAŁ POWIERZCHNI GMIN OBJĘTEJ
OBOWIĄZUJĄCYMI I SPORZĄDZANYMI
PLANAMI MIEJSCOWYMI
(31 grudnia 2017 r.)

Skala 1:2 500 000

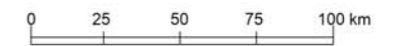

Udział powierzchni gmin objętej obowiązującymi i (lub) sporządzanymi planami miejscowymi (na podstawie obydwu ustaw i z wyłączeniem terenów wspólnych)

01 5 10 25 50 95 100%



brak planów miejscowych lub brak danych

Miasta:

● wojewódzkie ○ powiatowe grodzkie ○ powiatowe • pozostałe

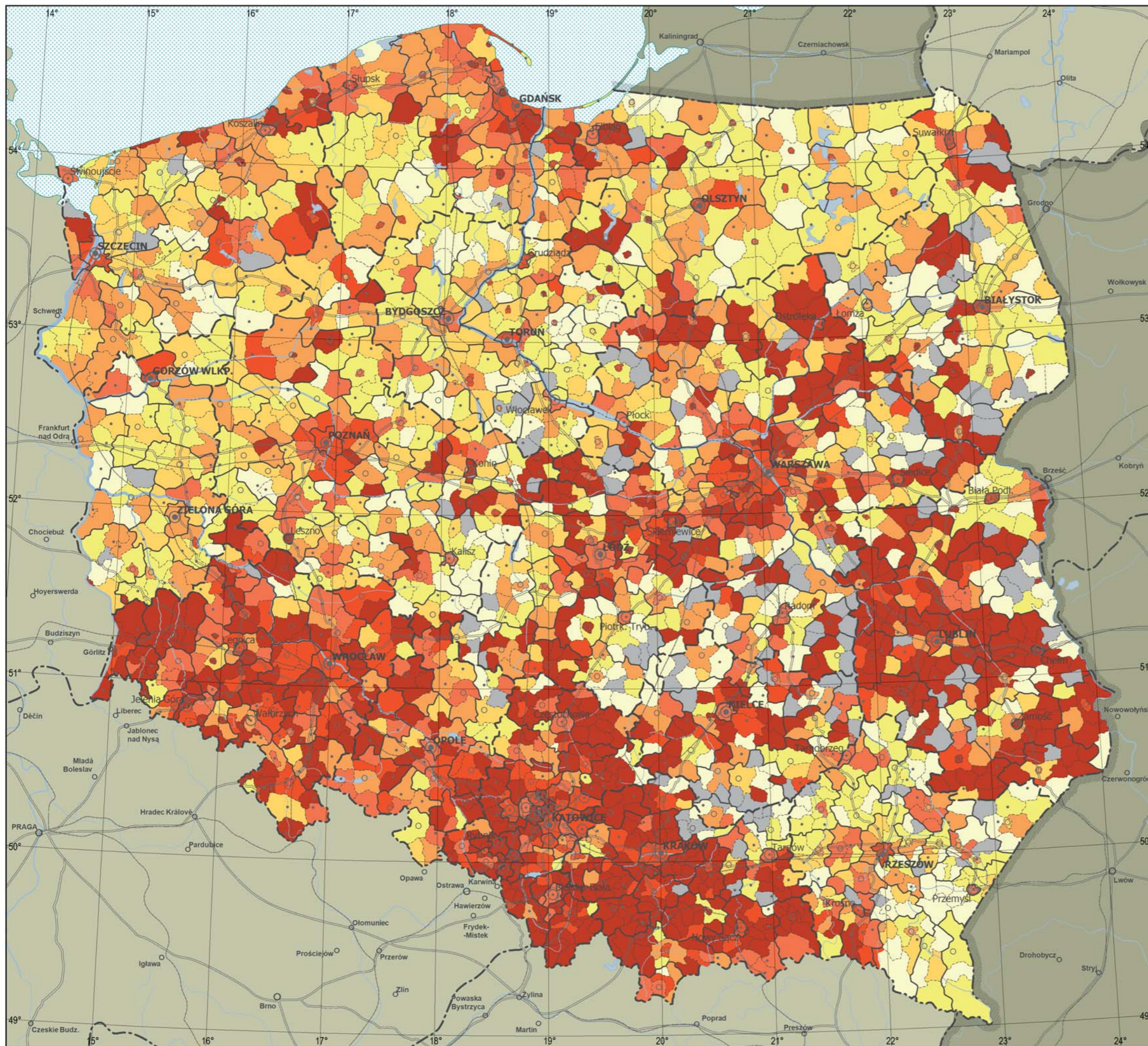

Dane zagregowane według powiatów

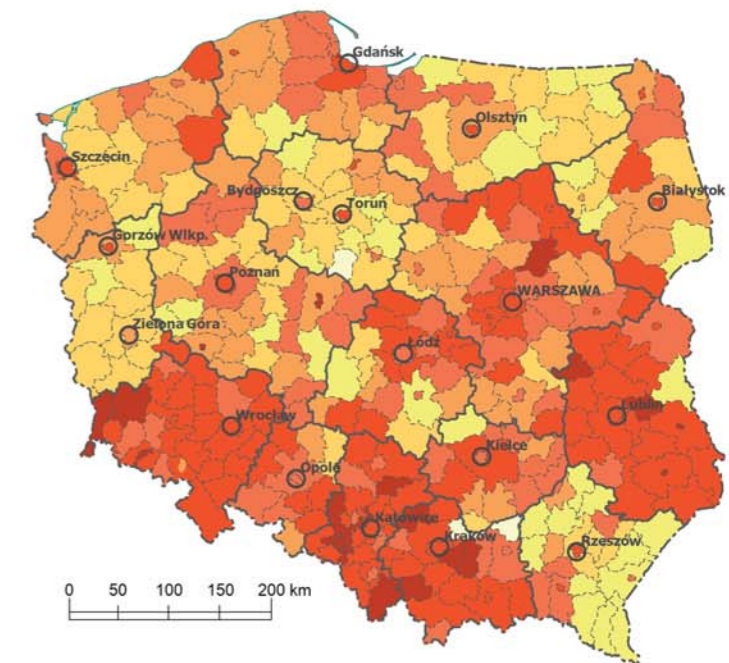

**PLANSZA 14
DECYZJE LOKALIZACYJNE
W STOSUNKU DO POWIERZCHNI GMIN
(w 2017 r.)**

Skala 1:2 500 000

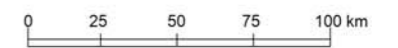

Liczba decyzji lokalizacyjnych (ulic – o ustaleniu lokalizacji inwestycji celu publicznego i wz – o warunkach zabudowy) na 1000 ha powierzchni gminy nie objętej planem miejscowym

0 4 10 20 50



2 6
liczba decyzji lokalizacyjnych większa niż 15 na 1000 zameldowanych mieszkańców
całkowite pokrycie planistyczne lub brak odpowiedzi

Miasta:

● wojewódzkie ○ powiatowe grodzkie ○ powiatowe • pozostałe

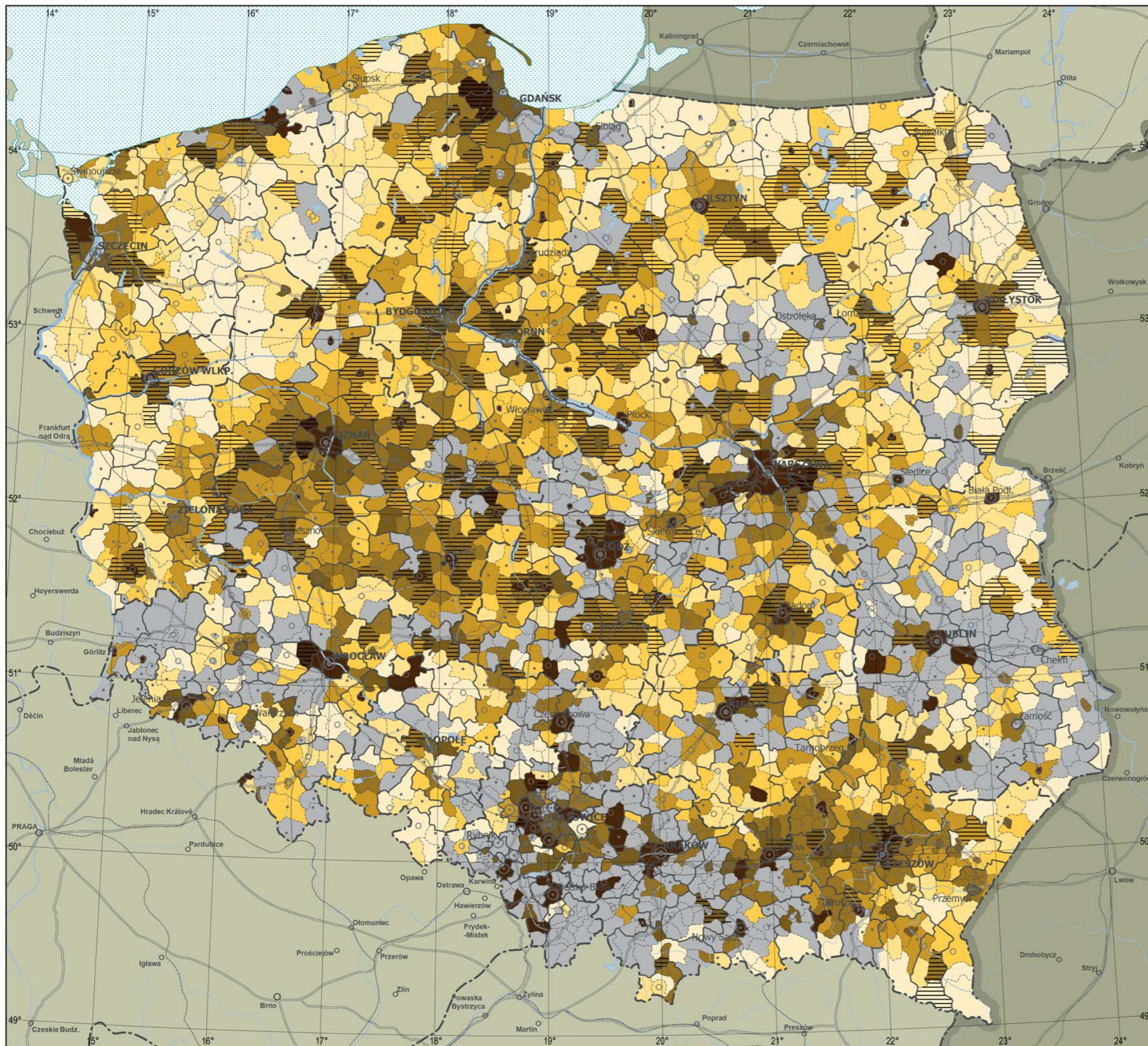

Dane zagregowane według powiatów

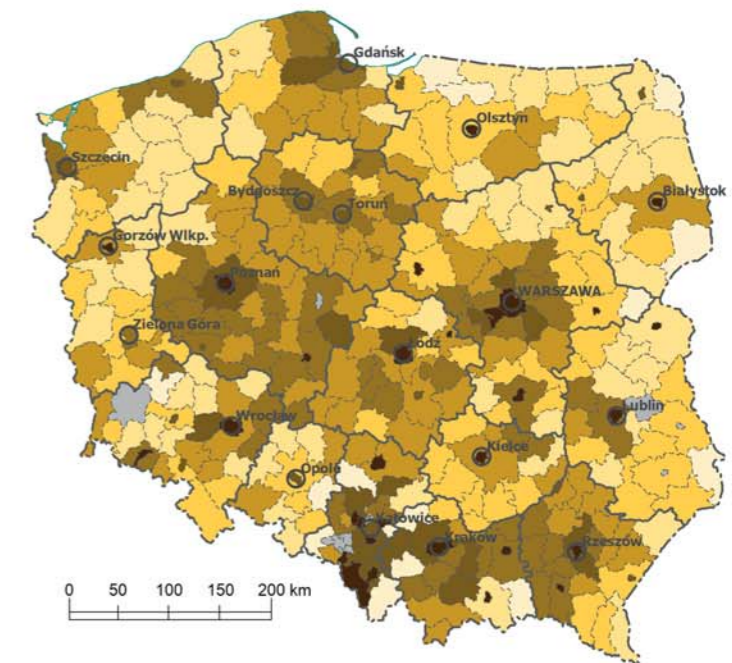

PLANSZA 15
UDZIAŁ POWIERZCHNI DZIAŁEK
W DECYZJACH LOKALIZACYJNYCH
(w 2017 r.)

Skala 1:2 500 000

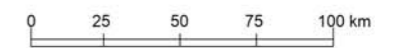

Udział powierzchni działek w gminach, których dotyczyły wydane decyzje lokalizacyjne (ulic – o ustaleniu lokalizacji inwestycji celu publicznego i wz – o warunkach zabudowy)



Powierzchnia działek, których dotyczyły decyzje lokalizacyjne, większa od istniejącej powierzchni objętej obowiązującymi planami miejscowymi:

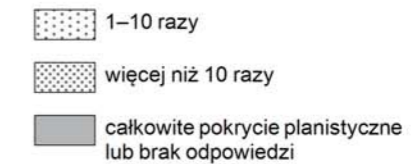

Liczba decyzji o wz w miastach powyżej 50 tys. mieszkańców

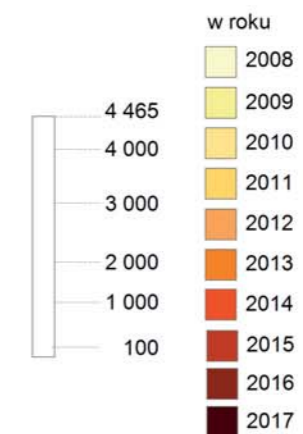

Miasta:
 ● wojewódzkie ○ powiatowe grodzkie ○ powiatowe • pozostałe

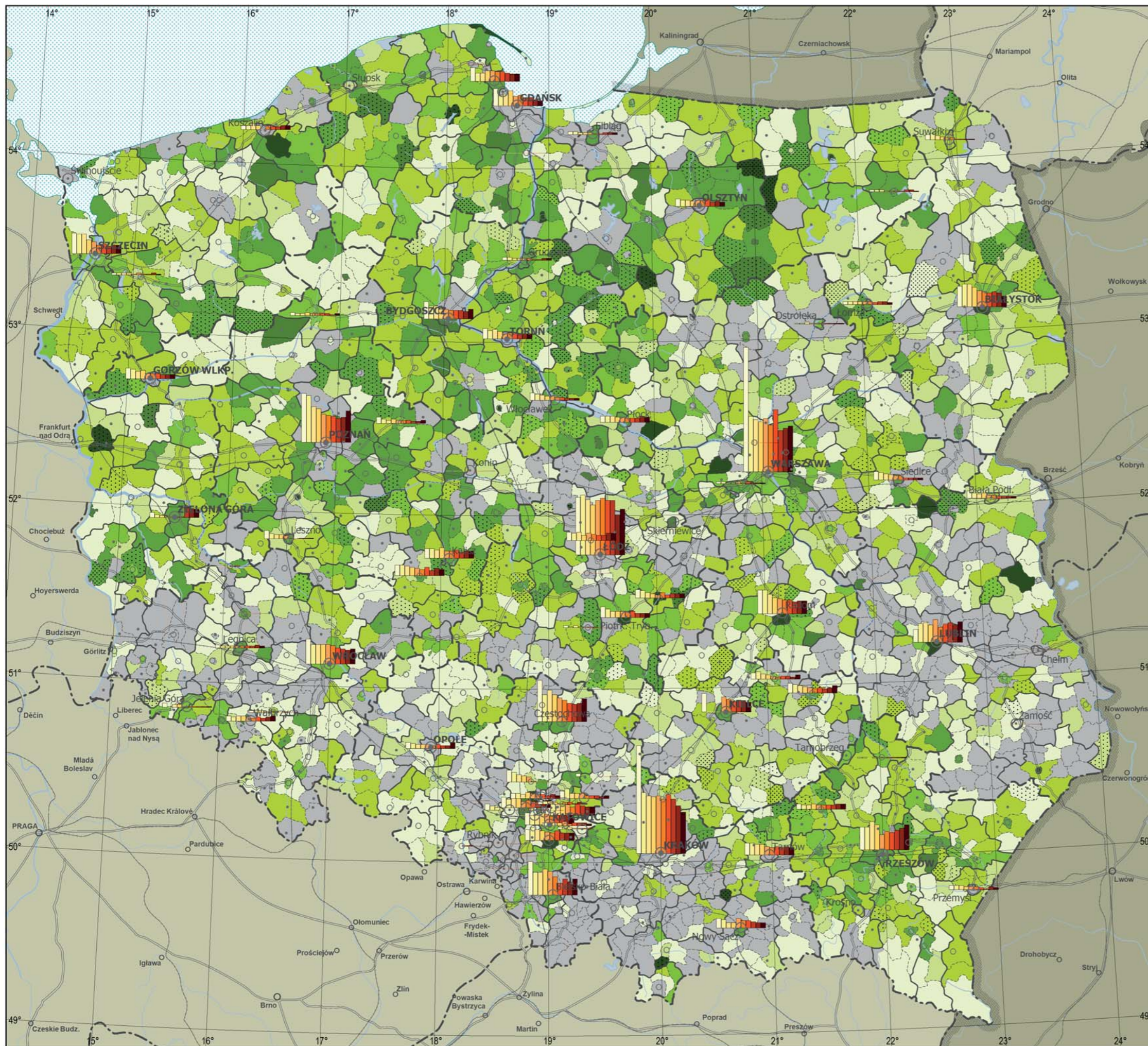

**PLANSZA 16
PRZECIĘTNA WIELKOŚĆ DZIAŁEK
(w 2017 r.)**

Skala 1:2 500 000

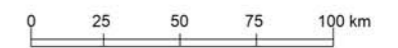

Przeciętna wielkość obszaru (działki lub działek), dla której wydano decyzję o warunkach zabudowy



Powierzchnia działek, których dotyczyły decyzje lokalizacyjne, w przeliczeniu na 1000 mieszkańców:

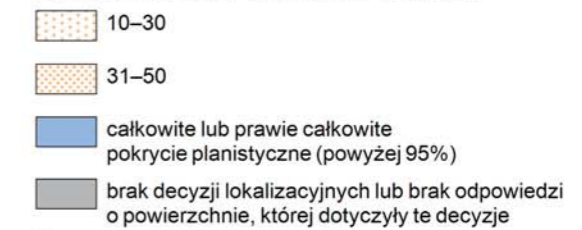

Miasta:

● wojewódzkie ○ powiatowe grodzkie ○ powiatowe + pozostałe

Dane zagregowane według powiatów

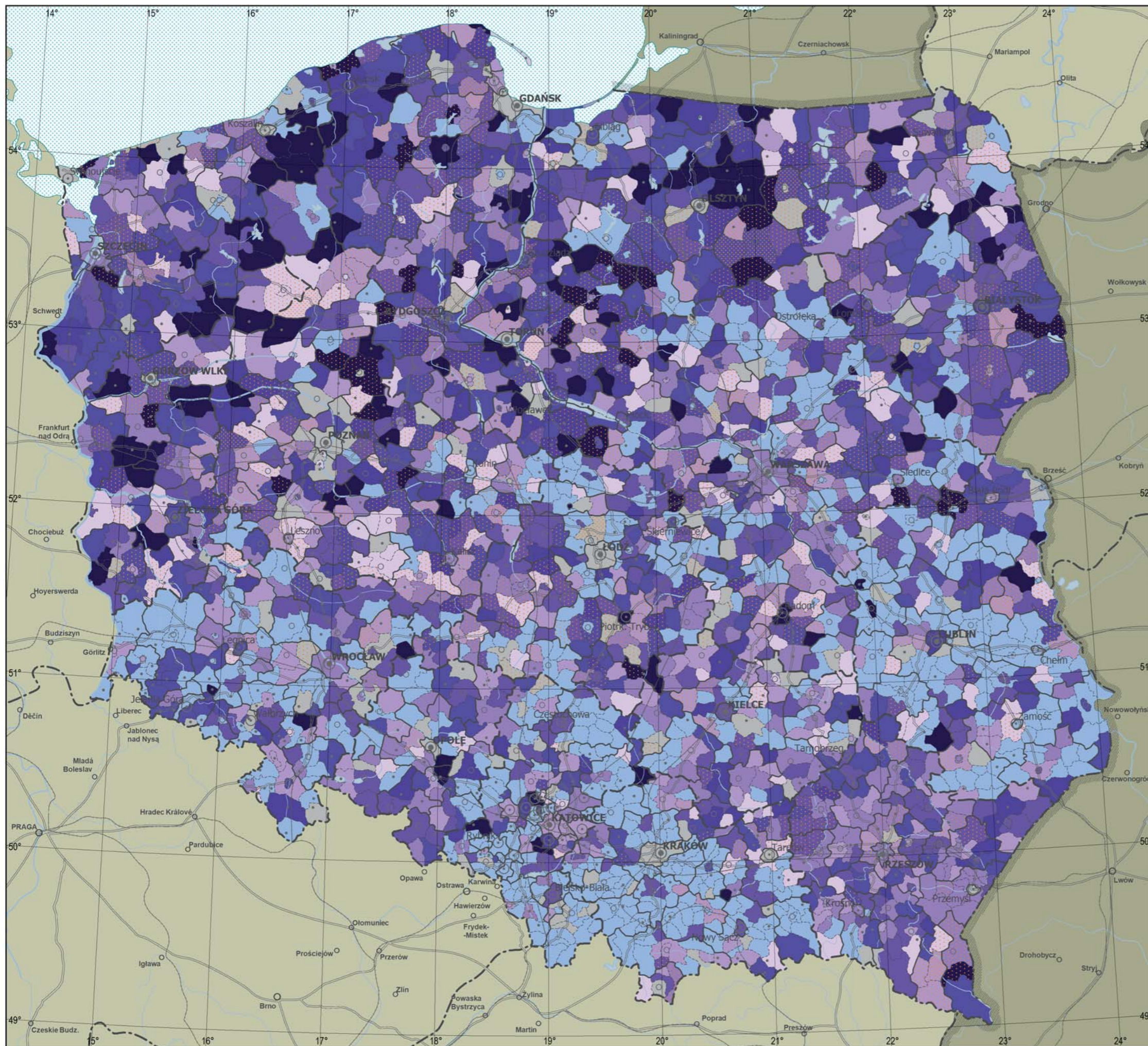
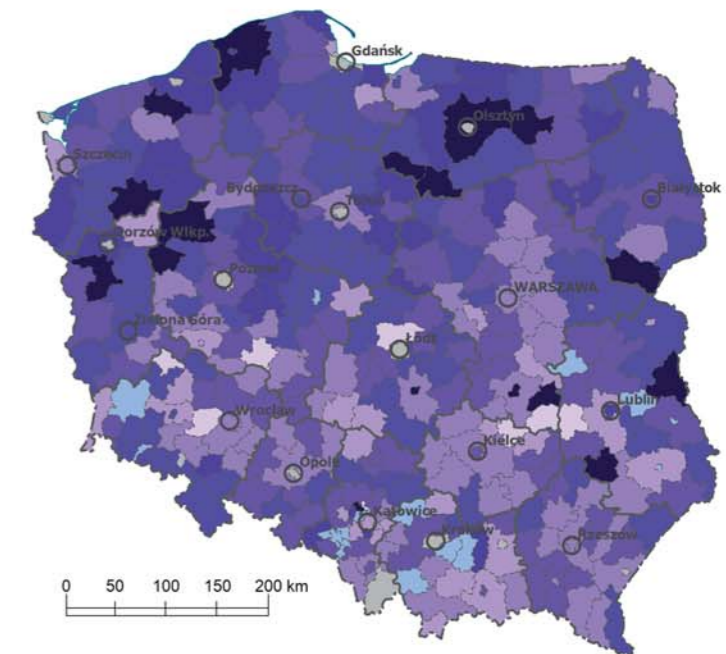

**PLANSZA 17
DECYZJE O WARUNKACH
ZABUDOWY JEDNORODZINNEJ
(w 2017 r.)**

Skala 1:2 500 000

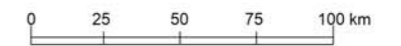

Liczba wydanych decyzji o warunkach zabudowy dla zabudowy jednorodzinnej na 1000 zameldowanych mieszkańców gminy



Liczba wydanych decyzji o ustaleniu lokalizacji zabudowy jednorodzinnej na 1000 ha

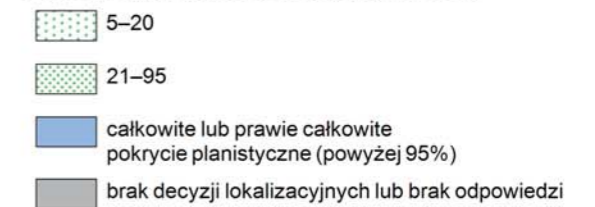

Miasta:

● wojewódzkie ○ powiatowe grodzkie ○ powiatowe + pozostałe

Dane zagregowane według powiatów

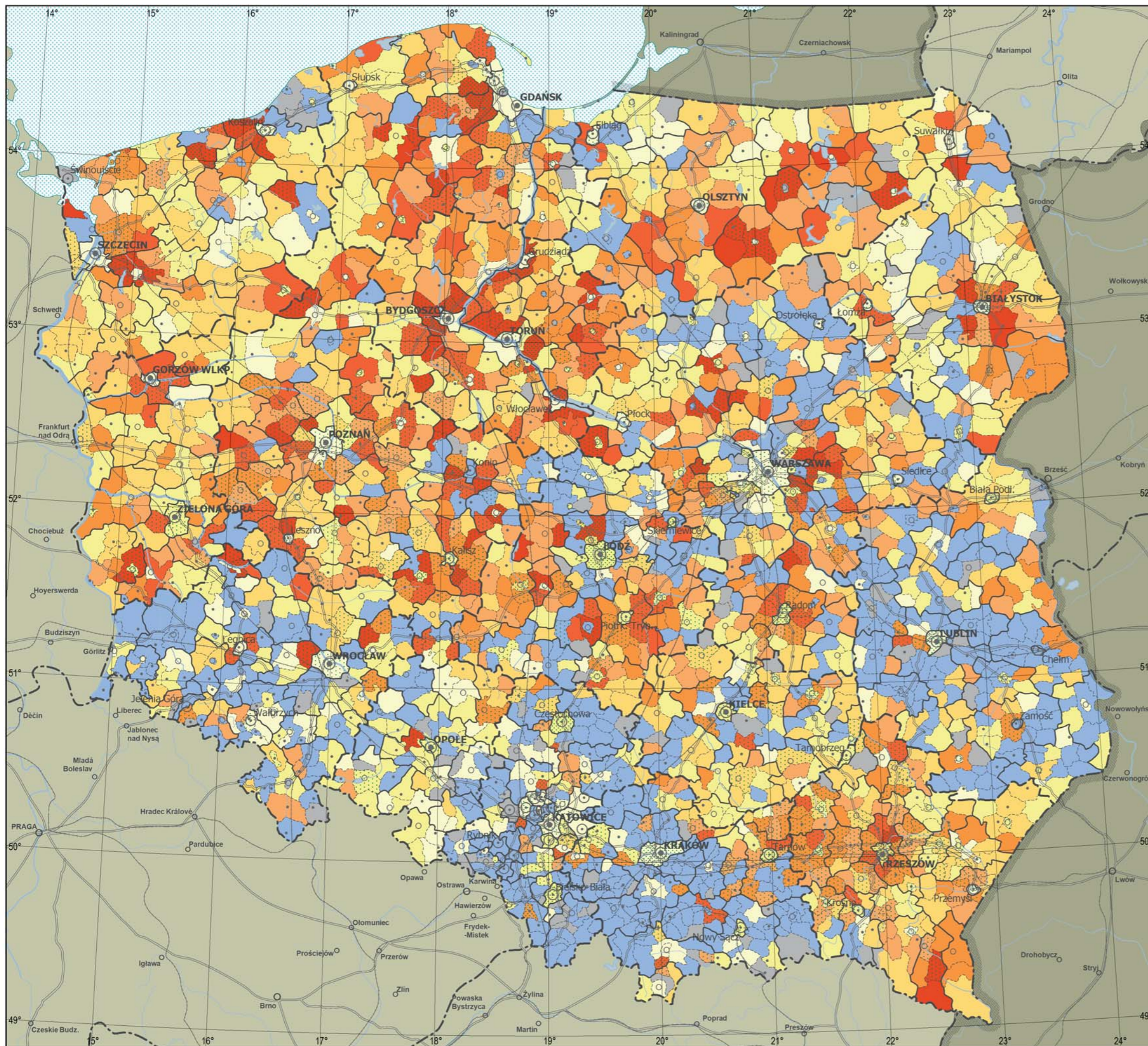
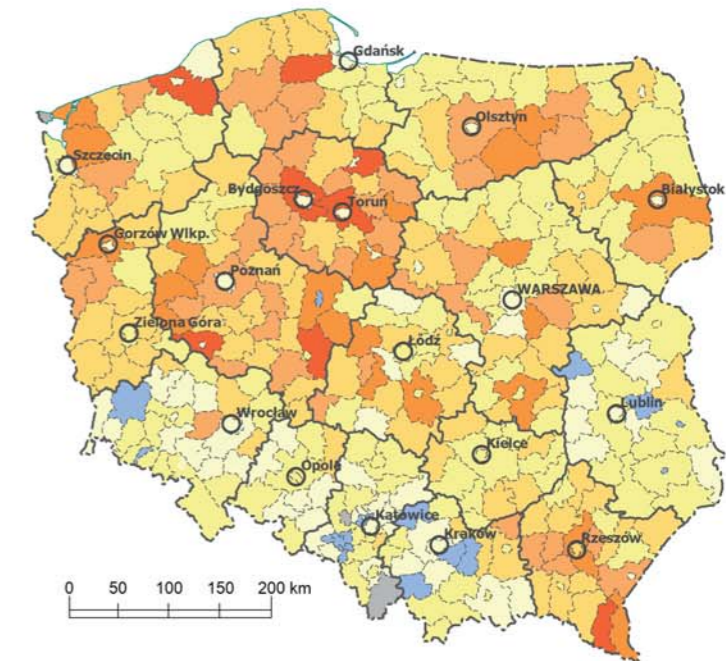

PLANSZA 18
STRUKTURA DECYZJI LOKALIZACYJNYCH
W MIASTACH POWYŻEJ 50 TYS. MIESZKAŃCÓW
(w 2017 r.)

Skala 1:2 500 000

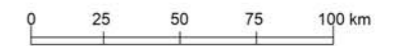

Struktura wydanych decyzji o ulic i wz w miastach powiatowych grodzkich oraz innych powyżej 50 tys. mieszkańców

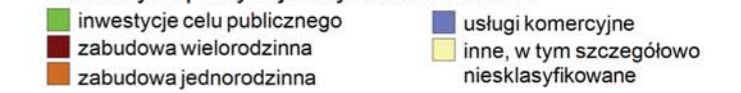

Liczba decyzji o warunkach zabudowy

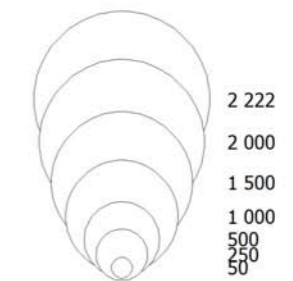

Miasta:

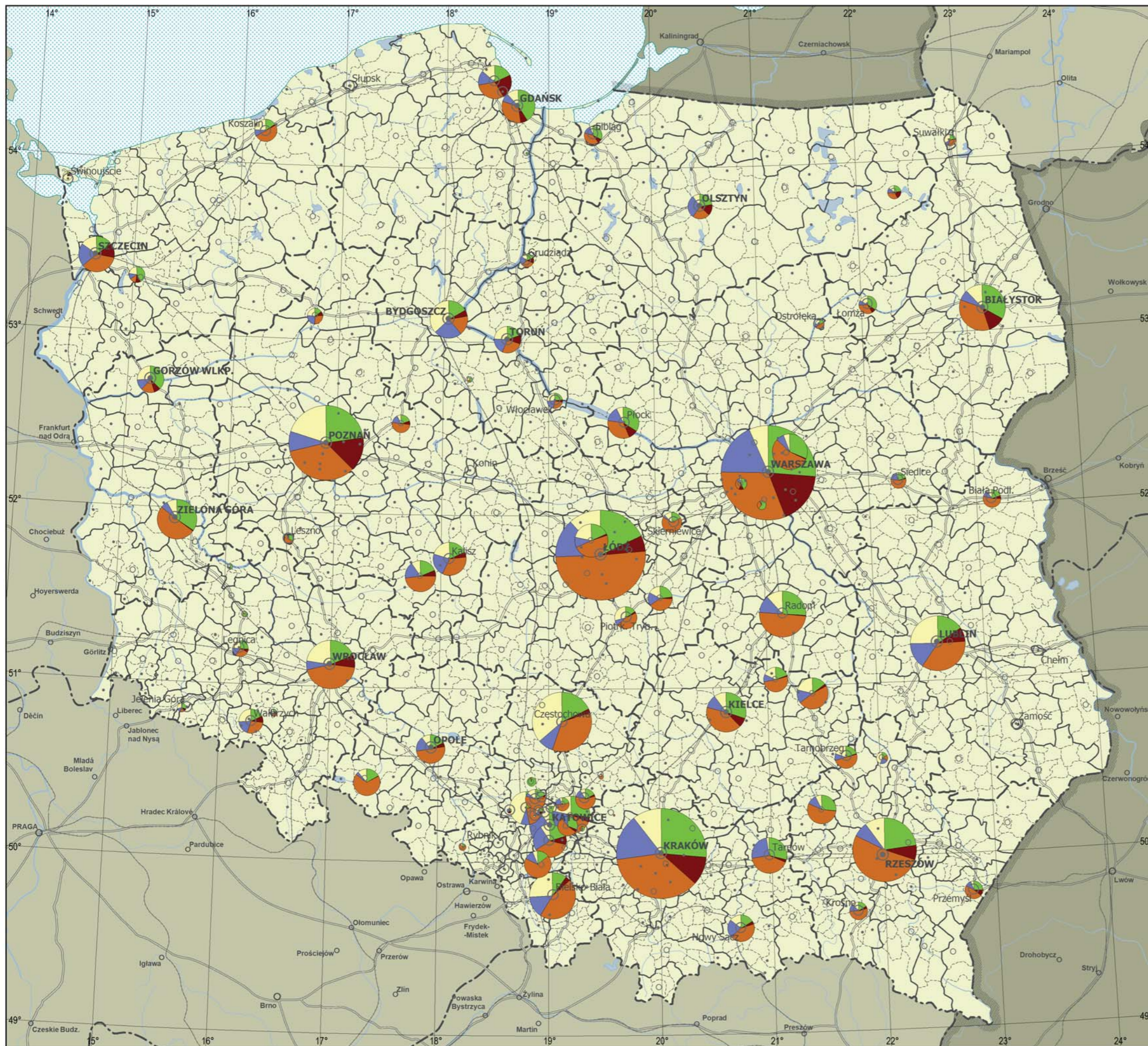

REGION KATOWICKI

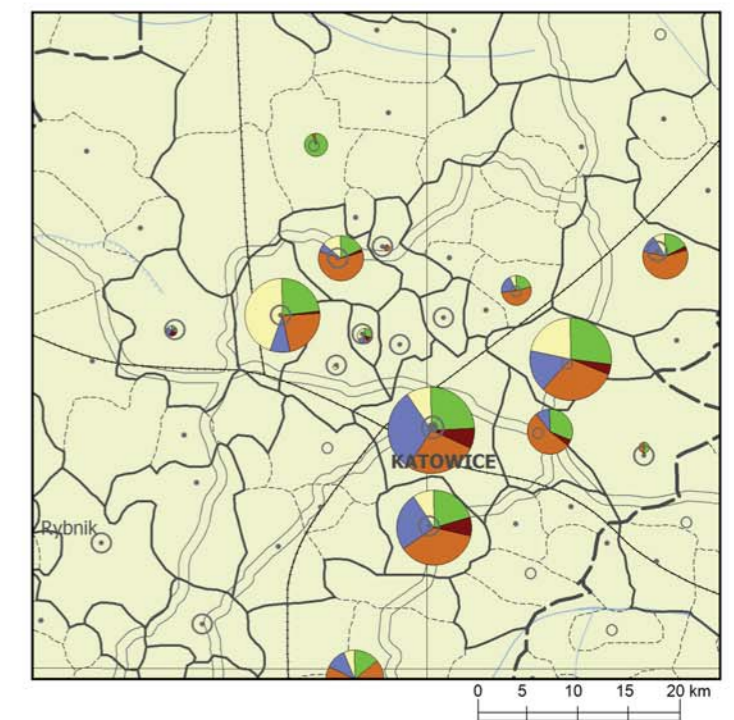

**PLANSZA 19
ZMIANY W POKRYCIU PLANISTYCZNYM
(2006-2017 r.)**

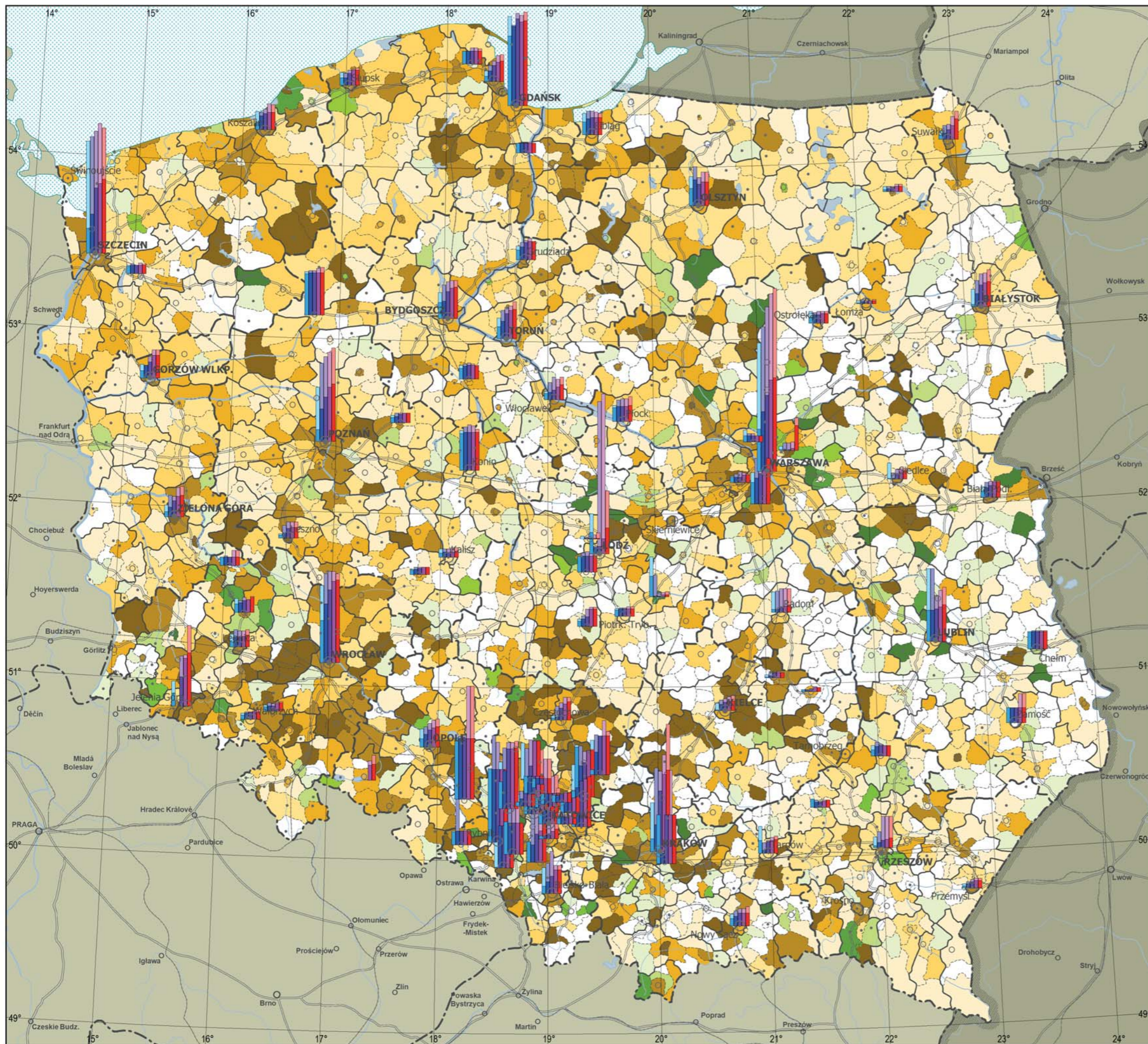

Skala 1:2 500 000
0 25 50 75 100 km

Zmiany pokrycia planami miejscowymi w latach 2006–2017
(w punktach procentowych)

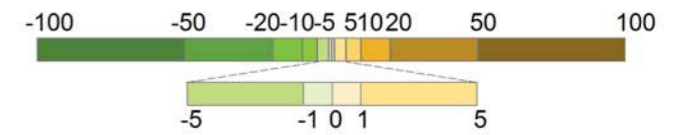

Powierzchnia istniejących i sporządzanych planów
w miastach >50 tys. miesz.



Miasta:
● wojewódzkie ○ powiatowe grodzkie ○ powiatowe + pozostałe

REGION KATOWICKI

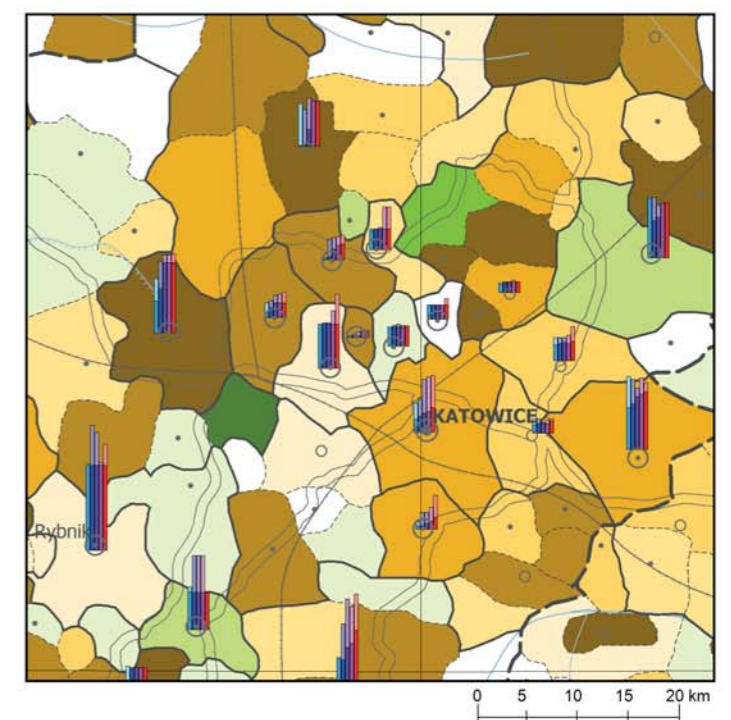

PLANSZA 20
PROGNOZOWANE WPŁYWY W BUDŻETACH GMIN
UJĘTE W PROGNOZACH SKUTKÓW FINANSOWYCH
WSKUTEK UCHWALENIA PLANÓW MIEJSCOWYCH
(31 grudnia 2017 r.)

Skala 1:2 500 000

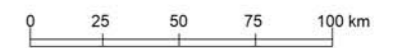

Wpływy ogółem

3 814 mln zł

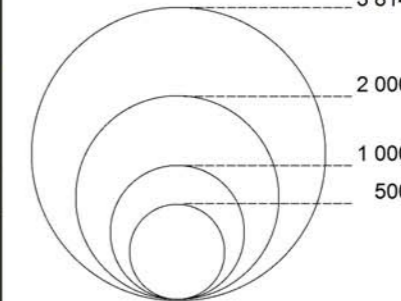

w tym:

- opłata planistyczna
- wzrost podatku od nieruchomości
- podatek od czynności cywilnoprawnych
- inne

Wpływy na 1 mieszkańca

30 100 300 1 000 zł

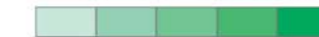

- brak danych lub prognoz skutków finansowych
- brak planów miejscowych

Miasta:

- wojewódzkie
- powiatowe grodzkie
- powiatowe

Prognozowane wpływy w powiatach

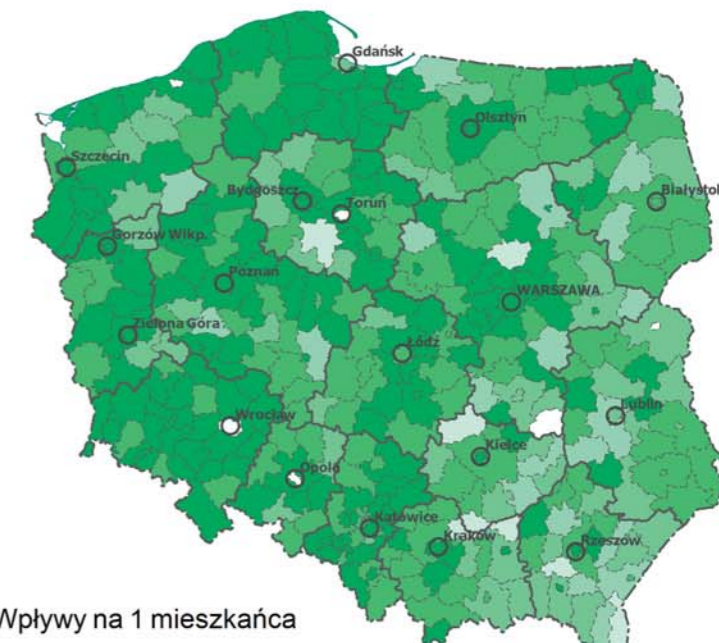

Wpływy na 1 mieszkańca

30 100 300 1 000 zł

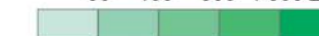

- brak danych lub prognoz skutków finansowych

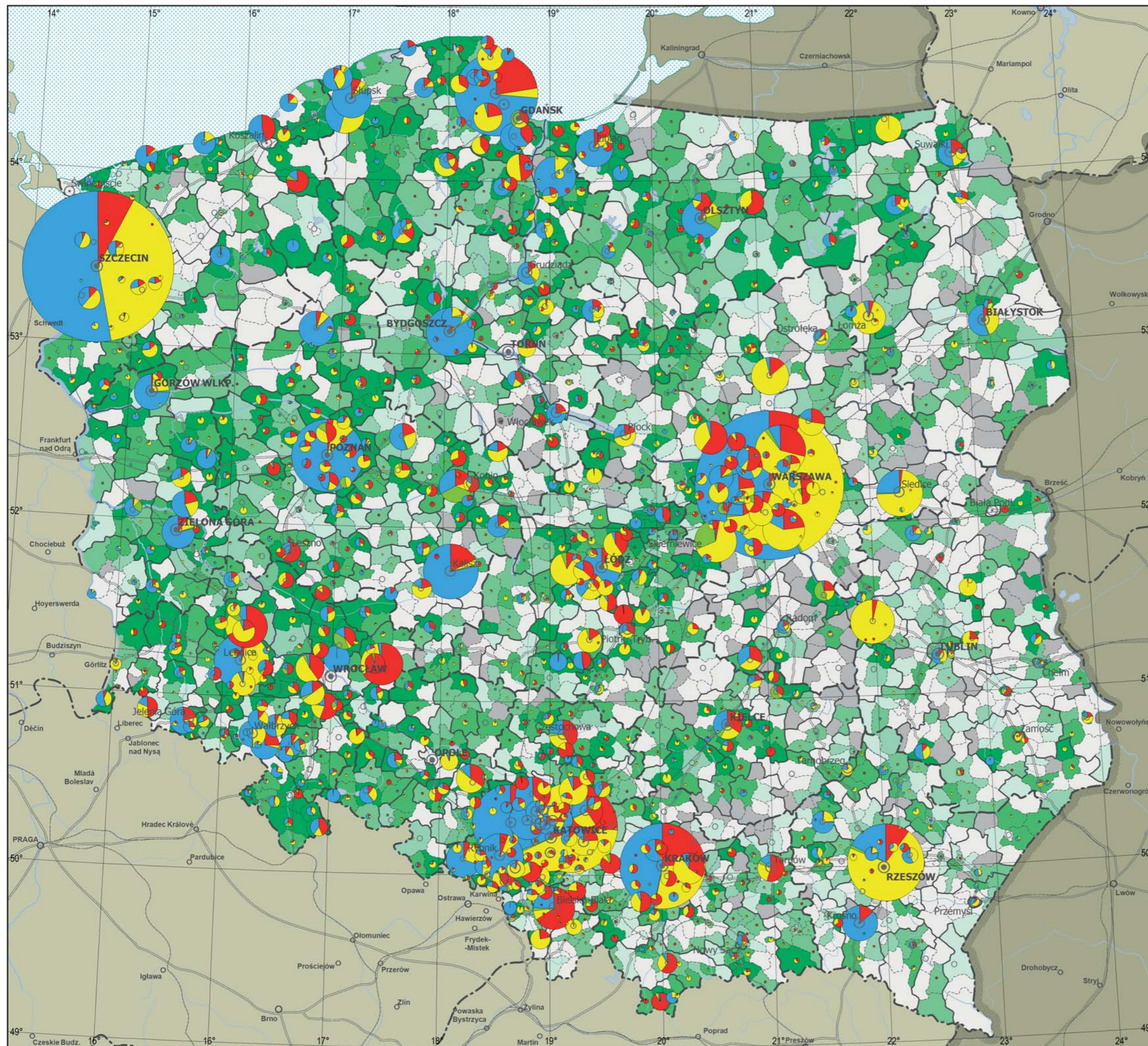

PLANSZA 21
ZREALIZOWANE WPŁYWY W BUDŻETACH GMIN
WSKUTEK UCHWALENIA PLANÓW MIEJSCOWYCH
(do 31 grudnia 2017 r.)

Skala 1:2 500 000

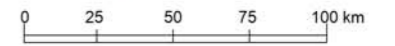

Wpływy ogółem

1 255 mln zł

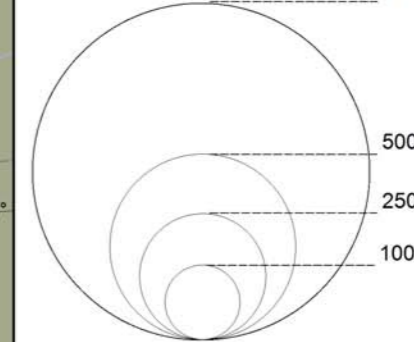

w tym:

- opłata planistyczna
- wzrost podatku od nieruchomości
- podatek od czynności cywilnoprawnych
- inne

Wpływy na 1 mieszkańca

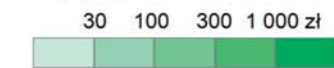

- brak danych lub prognoz skutków finansowych
- brak planów miejscowych

Miasta:

- wojewódzkie
- powiatowe grodzkie
- powiatowe

Zrealizowane wpływy w powiatach

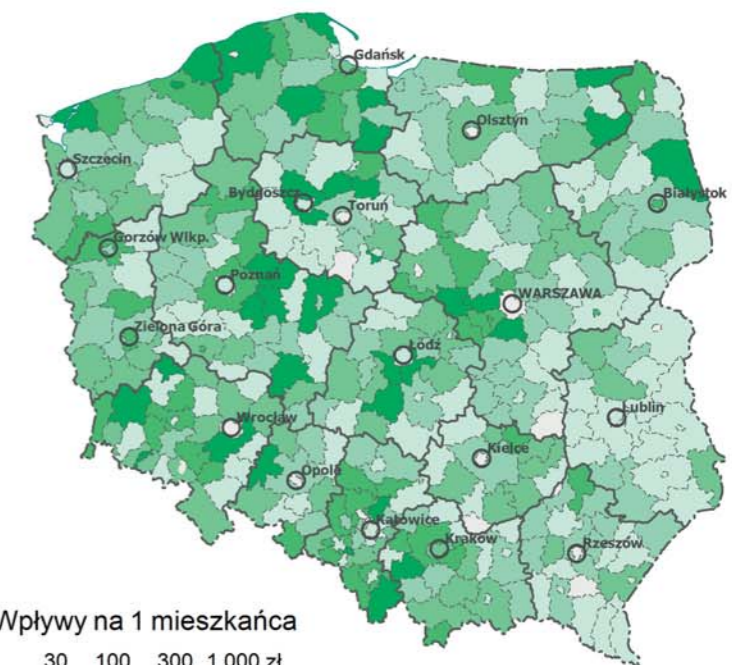

Wpływy na 1 mieszkańca

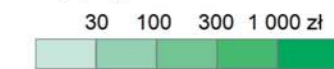

- brak danych lub prognoz skutków finansowych

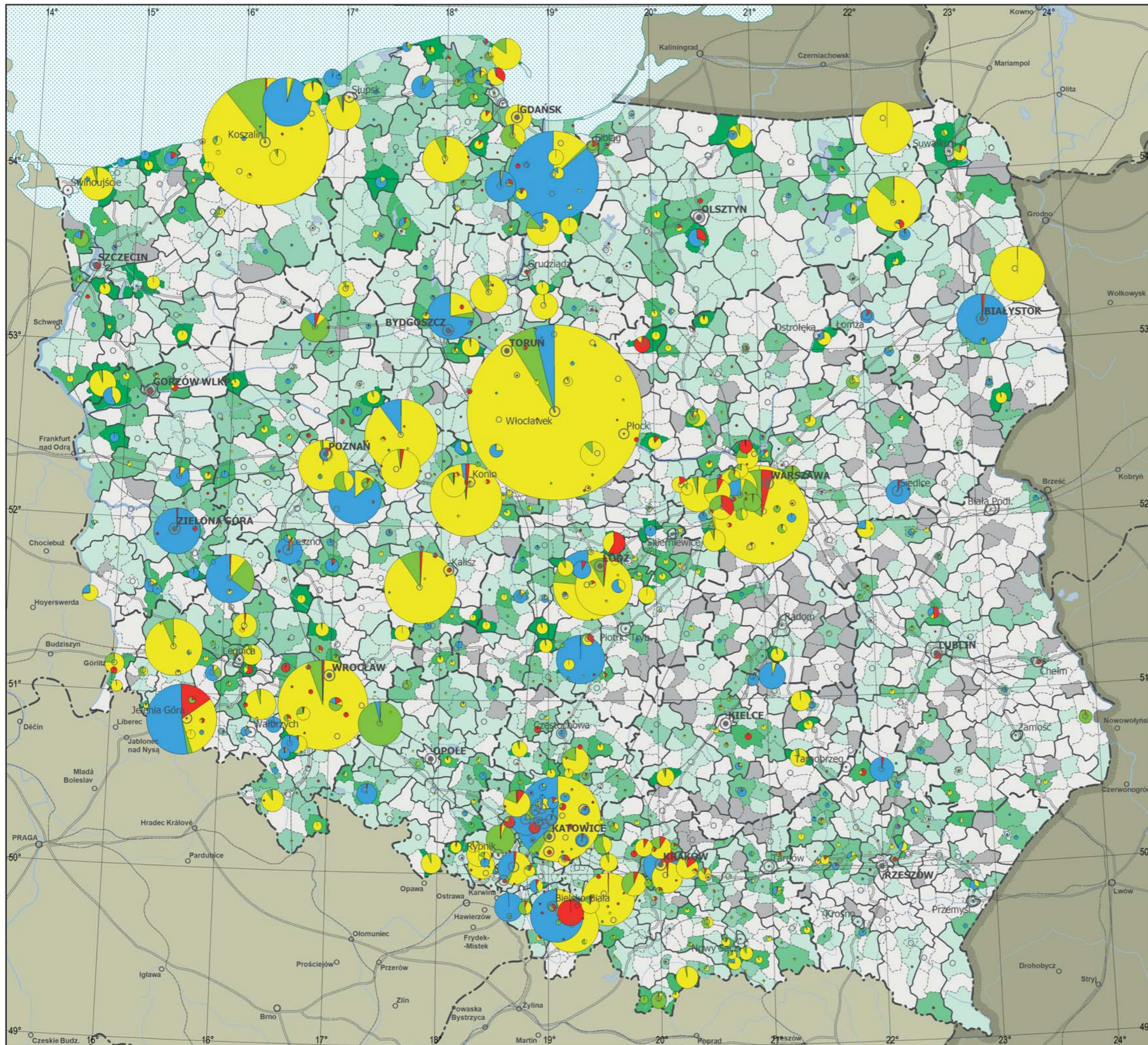

PLANSZA 22
SALDO WPŁYWÓW PROGNOZOWANYCH
I ZREALIZOWANYCH WSKUTEK
UCHWALENI PLANÓW MIEJSKOWYCH
(do 31 grudnia 2017 r.)

Skala 1:2 500 000

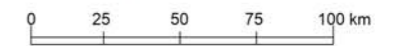

Saldo ogółem

3 811 mln zł

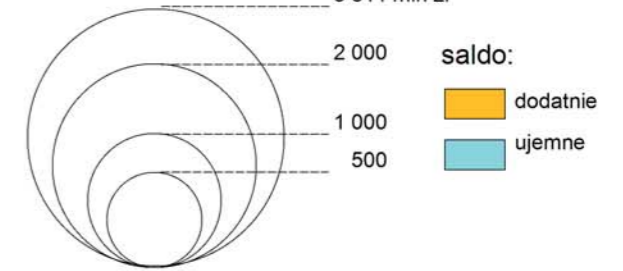

Udział wpływów zrealizowanych
 w prognozowanych



brak danych lub prognoz
 skutków finansowych
 brak planów miejscowych

Miasta:

● wojewódzkie ○ powiatowe grodzkie ○ powiatowe

Wpływy w powiatach

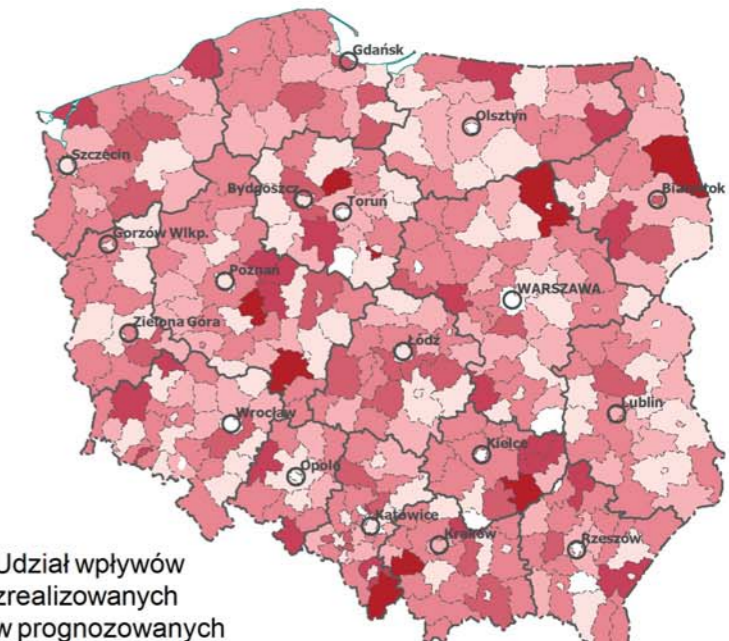

Udział wpływów
 zrealizowanych
 w prognozowanych

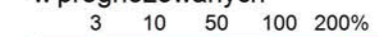

brak danych lub prognoz skutków finansowych

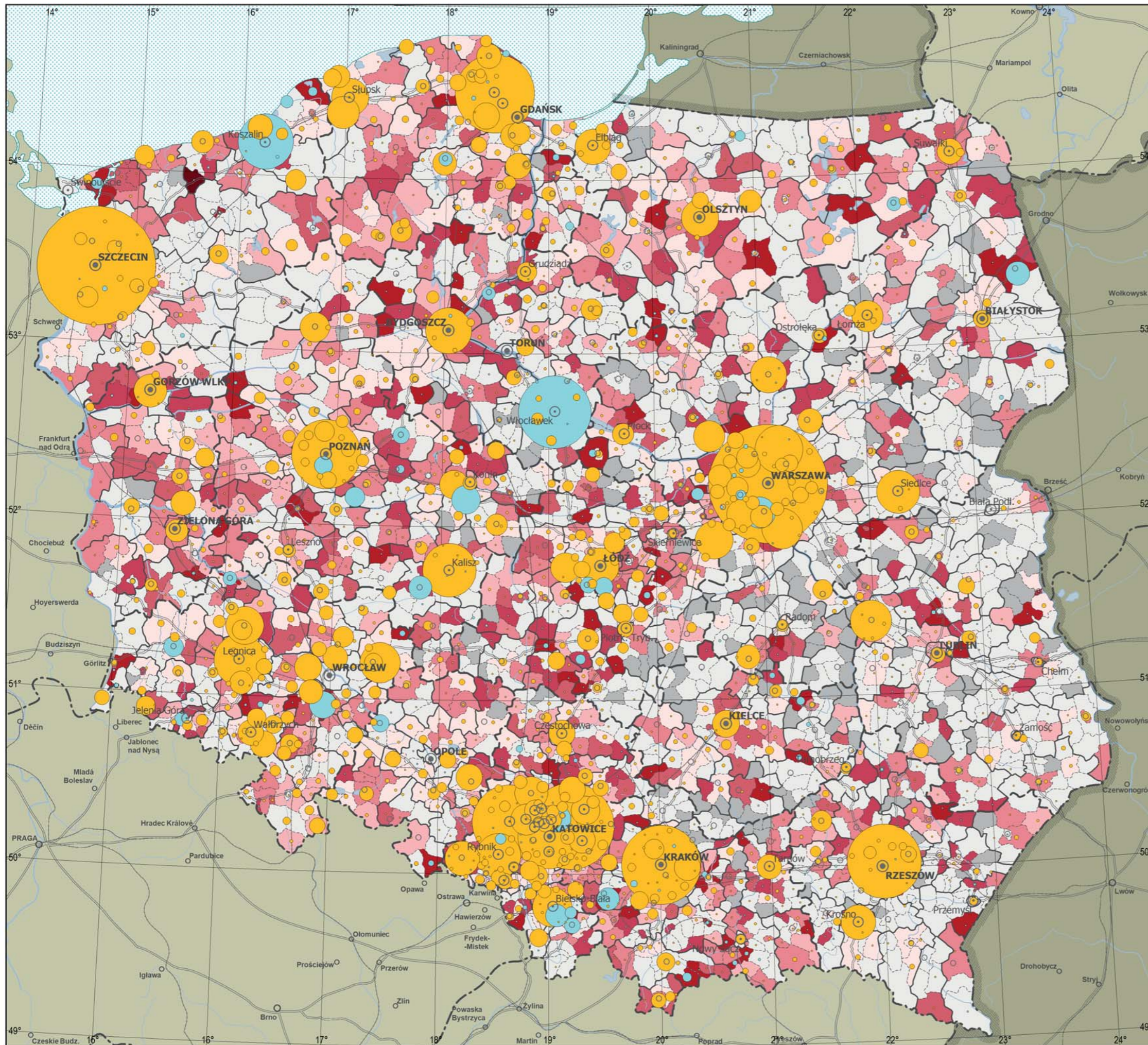

PLANSZA 23
PROGNOZOWANE WYDATKI W BUDŻETACH GMIN
UJĘTE W PROGNOZACH SKUTKÓW FINANSOWYCH
WSKUTEK UCHWALENIA PLANÓW MIEJSCOWYCH
(31 grudnia 2017 r.)

Skala 1:2 500 000
 0 25 50 75 100 km

Wydatki ogółem

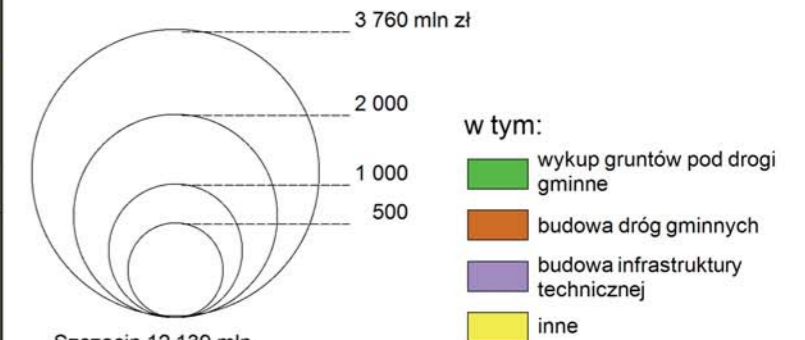

Szczecin 12 139 mln
 Warszawa 10 112 mln

Wydatki na 1 mieszkańca

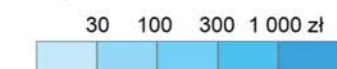

brak danych lub prognoz skutków finansowych
 brak planów miejscowych

Miasta:

wojewódzkie powiatowe grodzkie powiatowe

Prognozowane wydatki w powiatach

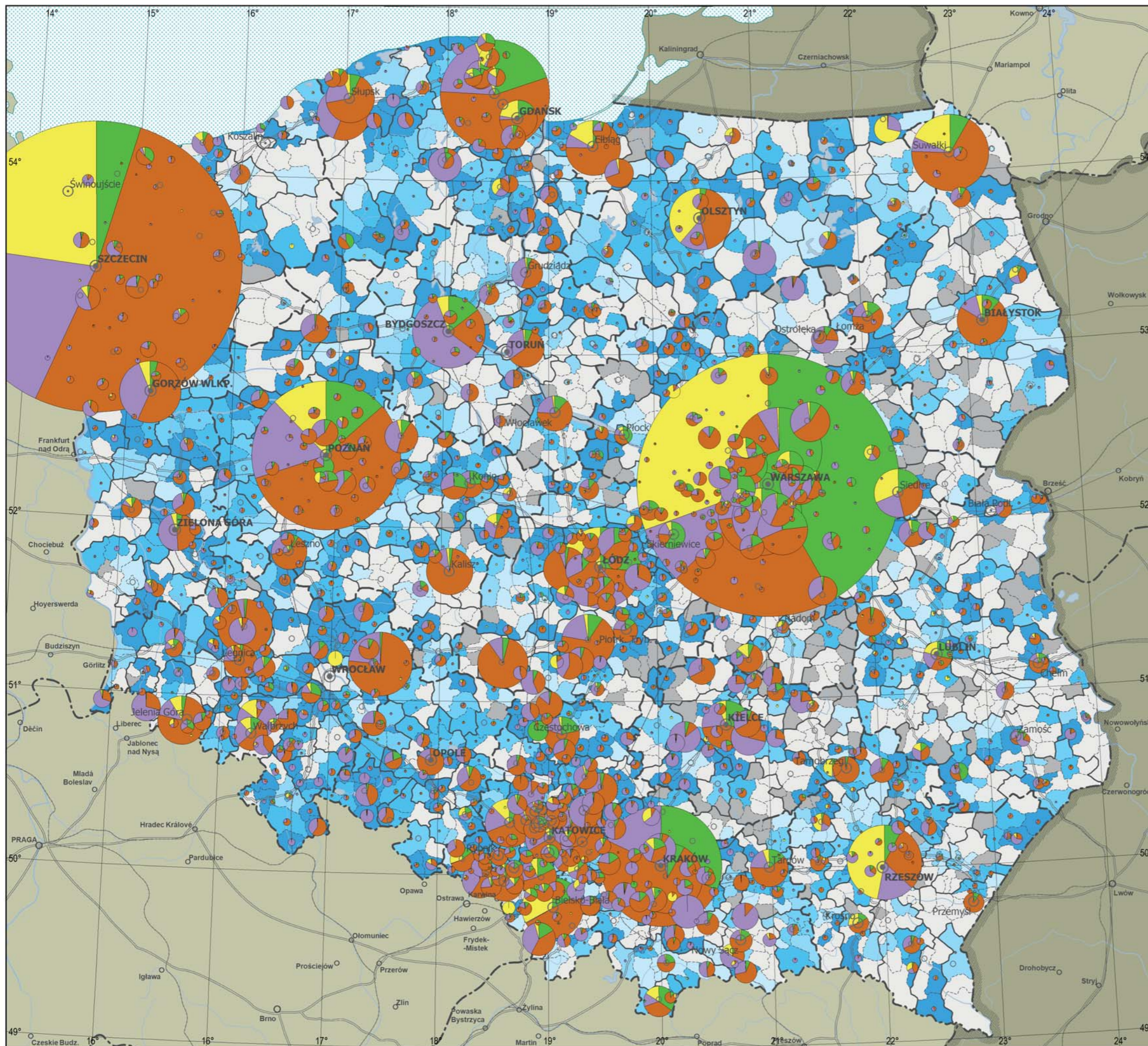
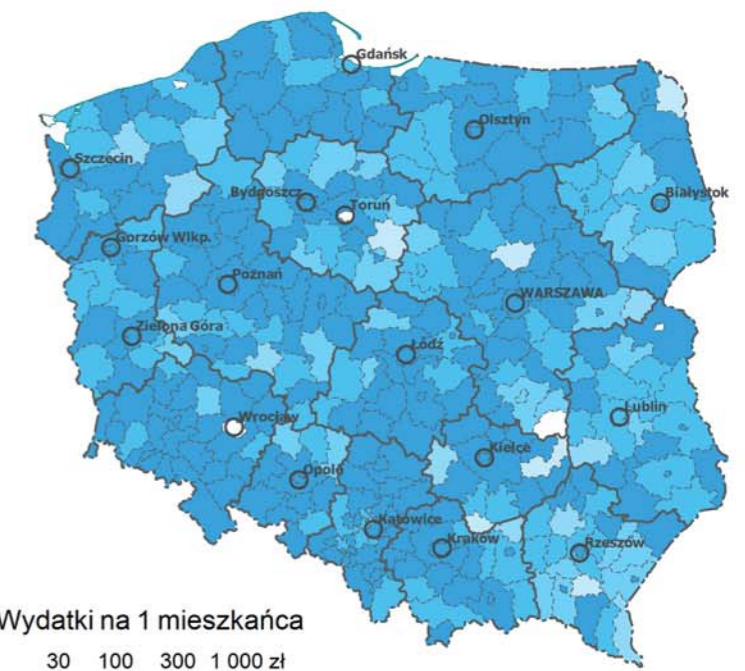

PLANSZA 24
ZREALIZOWANE WYDATKI W BUDŻETACH GMIN
WSKUTEK UCHWALENIA PLANÓW MIEJSCOWYCH
(do 31 grudnia 2017 r.)

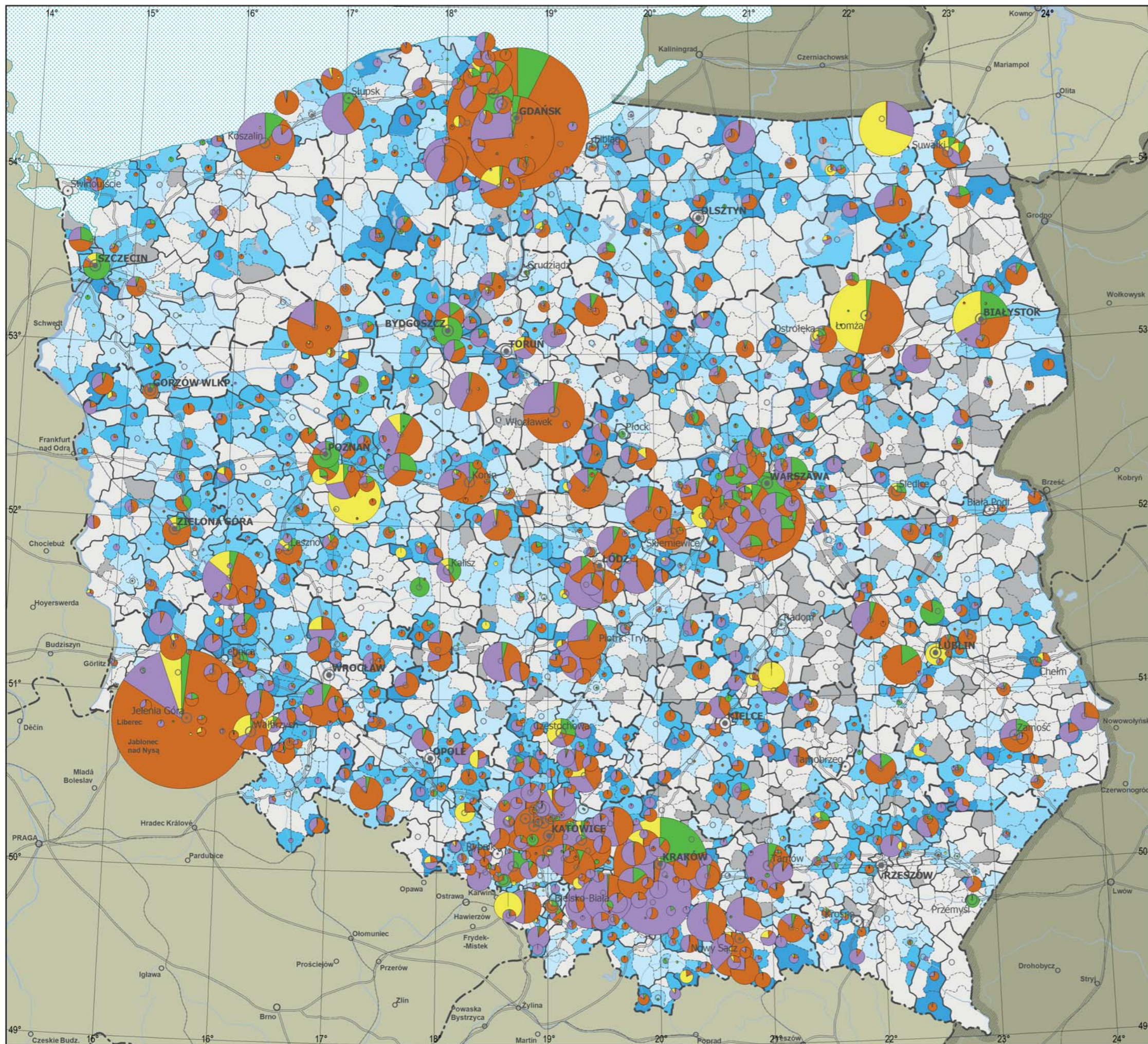

Skala 1:2 500 000
 0 25 50 75 100 km

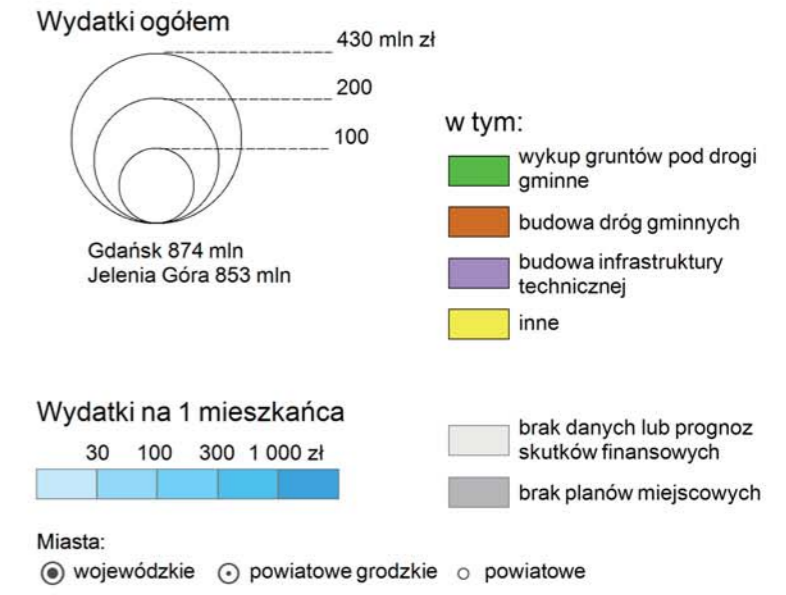

Zrealizowane wydatki w powiatach

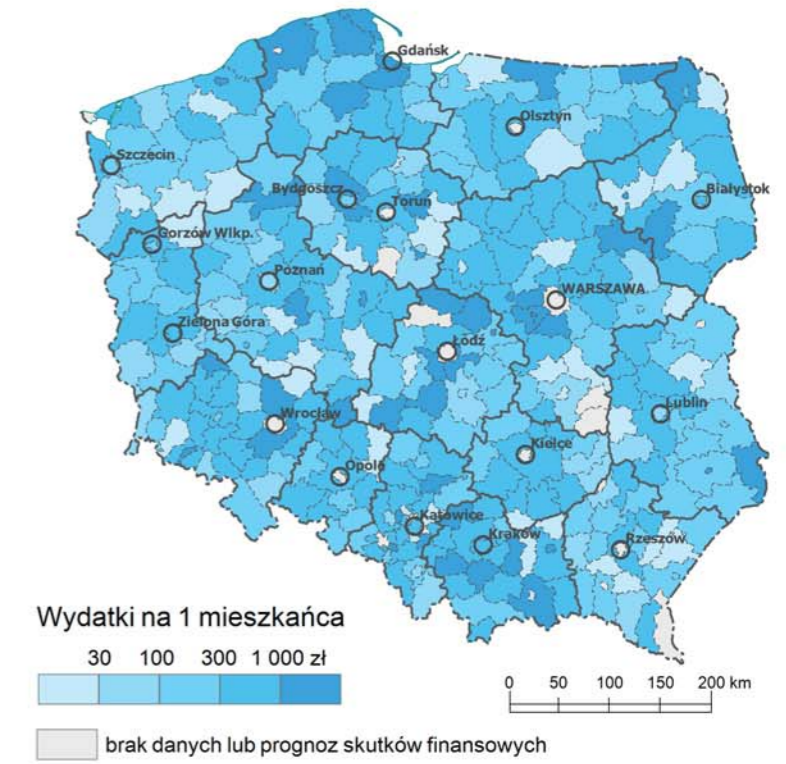

**PLANSZA 25
SALDO WYDATKÓW PROGNOZOWANYCH
I ZREALIZOWANYCH WSKUTEK
UCHWALENIA PLANÓW MIEJSKOWYCH
(do 31 grudnia 2017 r.)**

Skala 1:2 500 000

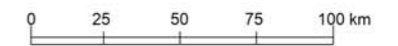

Saldo ogółem 3 715 mln zł

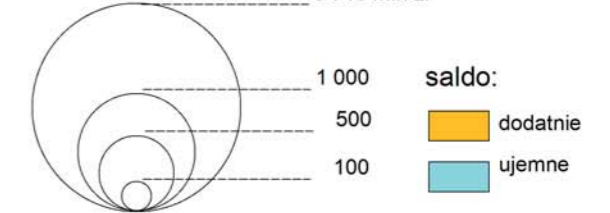

Szczecin 12 095 mln
Warszawa 10 112 mln

Udział wydatków zrealizowanych
w prognozowanych

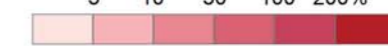

brak danych lub prognoz
skutków finansowych
brak planów miejscowych

Miasta:

wojewódzkie powiatowe grodzkie powiatowe

Wydatki w powiatach

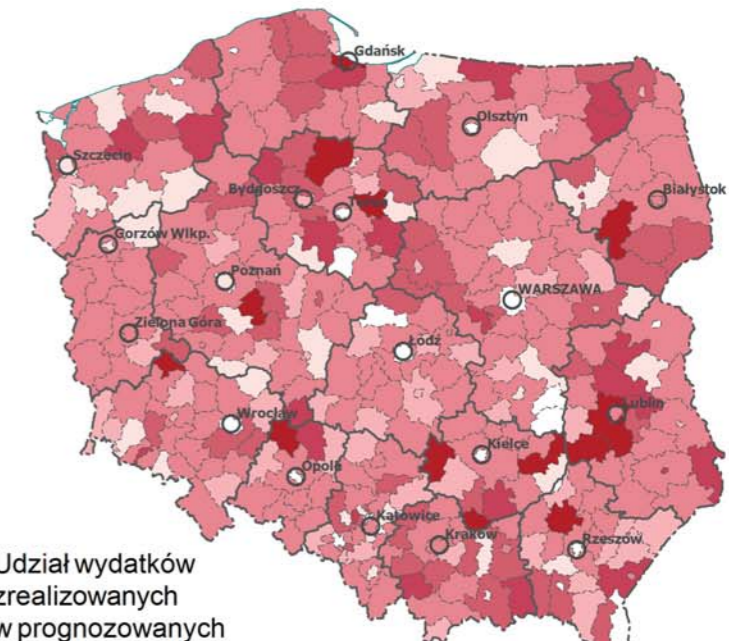

Udział wydatków
zrealizowanych
w prognozowanych



brak danych lub prognoz skutków finansowych

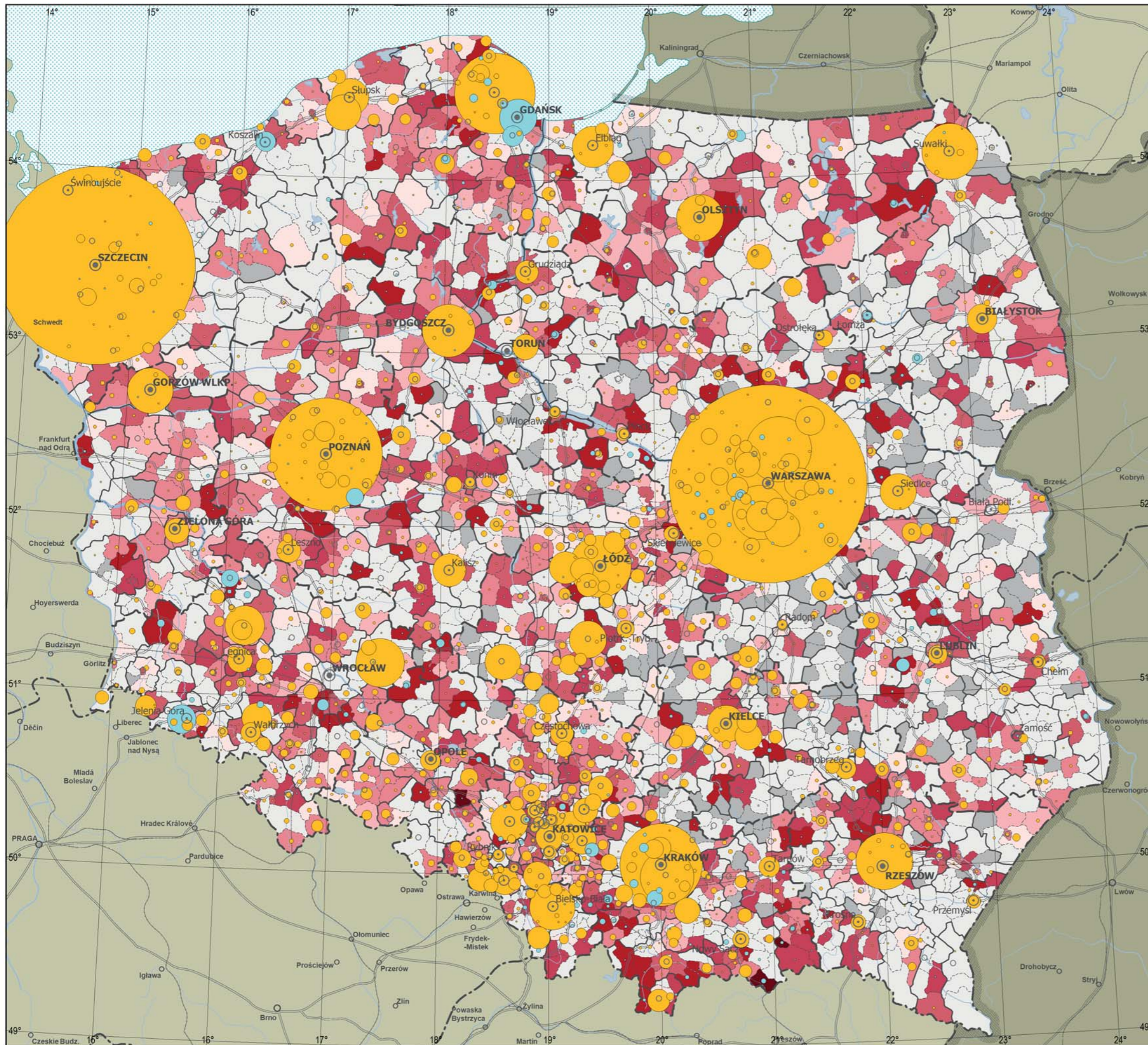

**PLANSZA 26
SALDA WPŁYWÓW ZREALIZOWANYCH
I PROGNOZOWANYCH WSKUTEK UCHWALENIA
PLANÓW MIEJSCOWYCH
WEDŁUG KATEGORII WPŁYWÓW
(do 31 grudnia 2017 r.)**

Skala 1:5 000 000

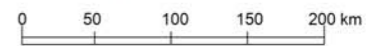

Wpływy

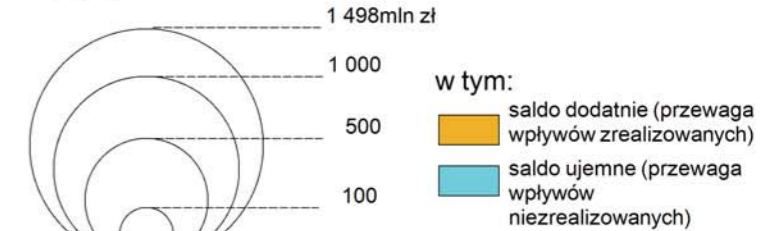

wykazano wpływy
nie wykazano wpływów
brak planów miejscowych

Miasta:
wojewódzkie
powiatowe grodzkie

Wpływy zrealizowane i prognozowane według województw

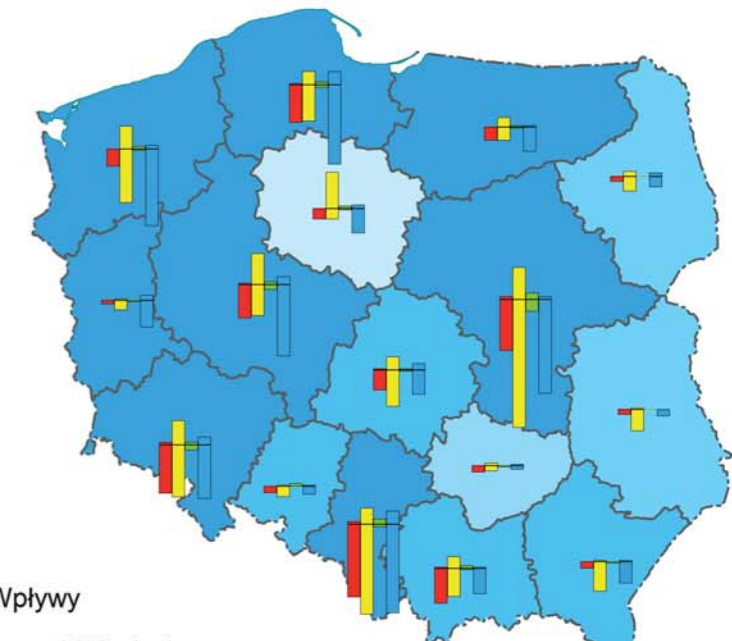

Saldo na 1 mieszkańca*

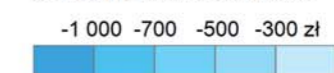

*dane nie obejmują wszystkich gmin

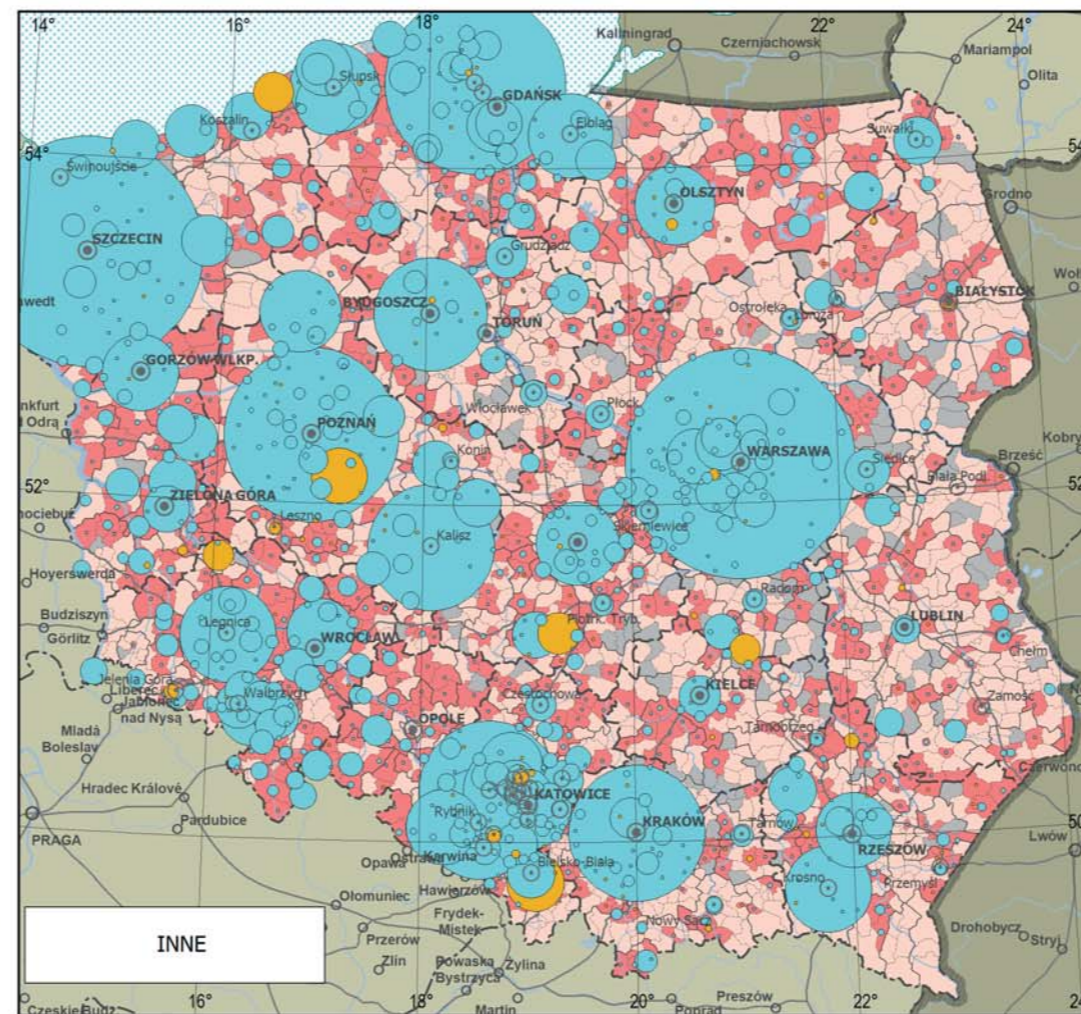
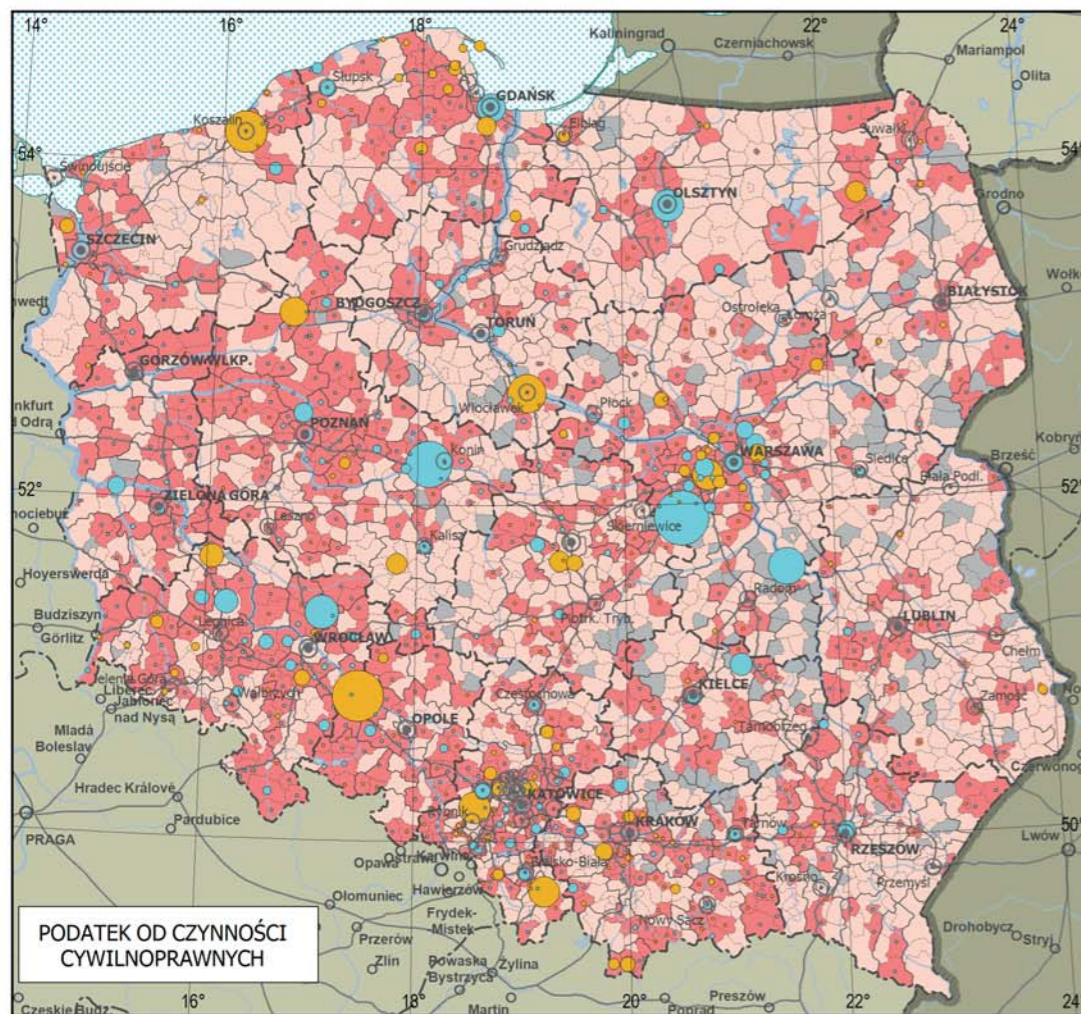
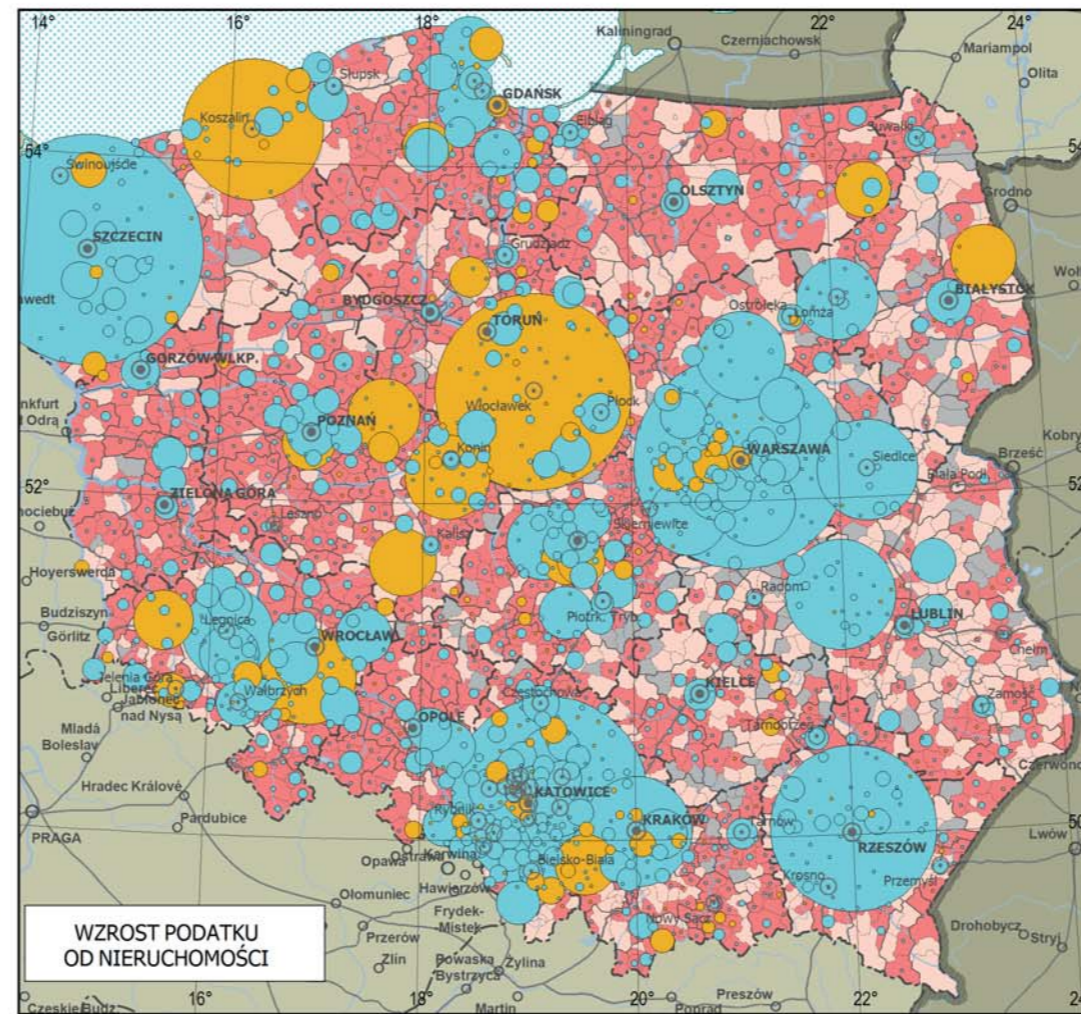
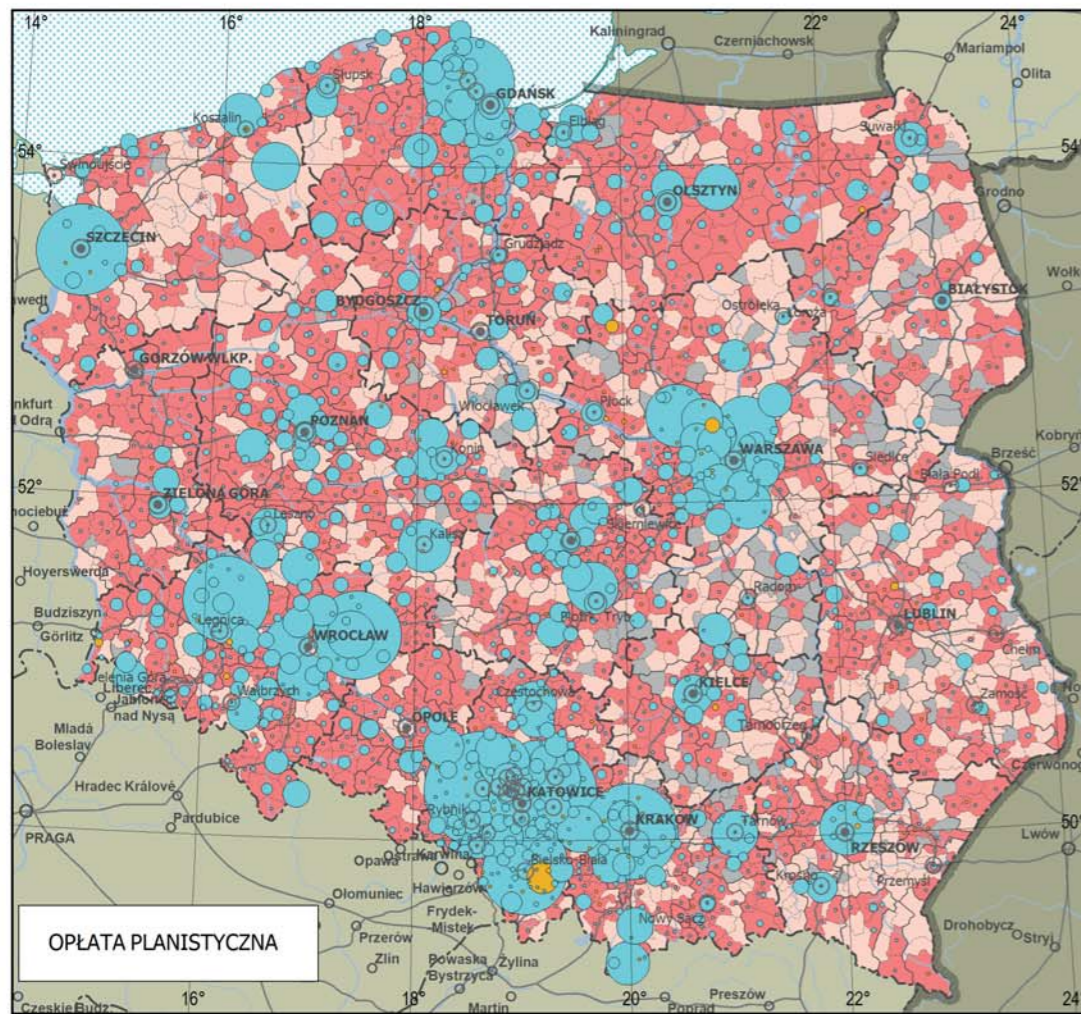

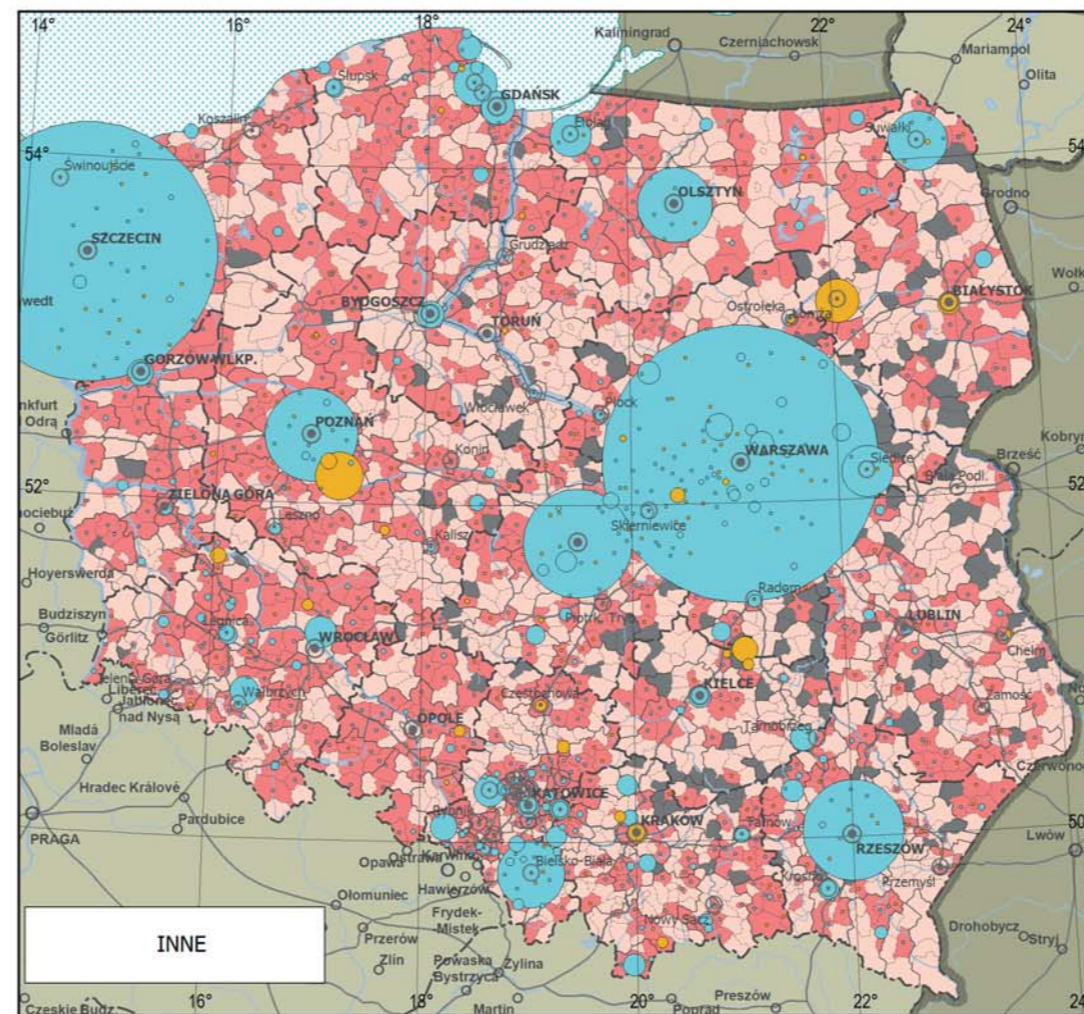
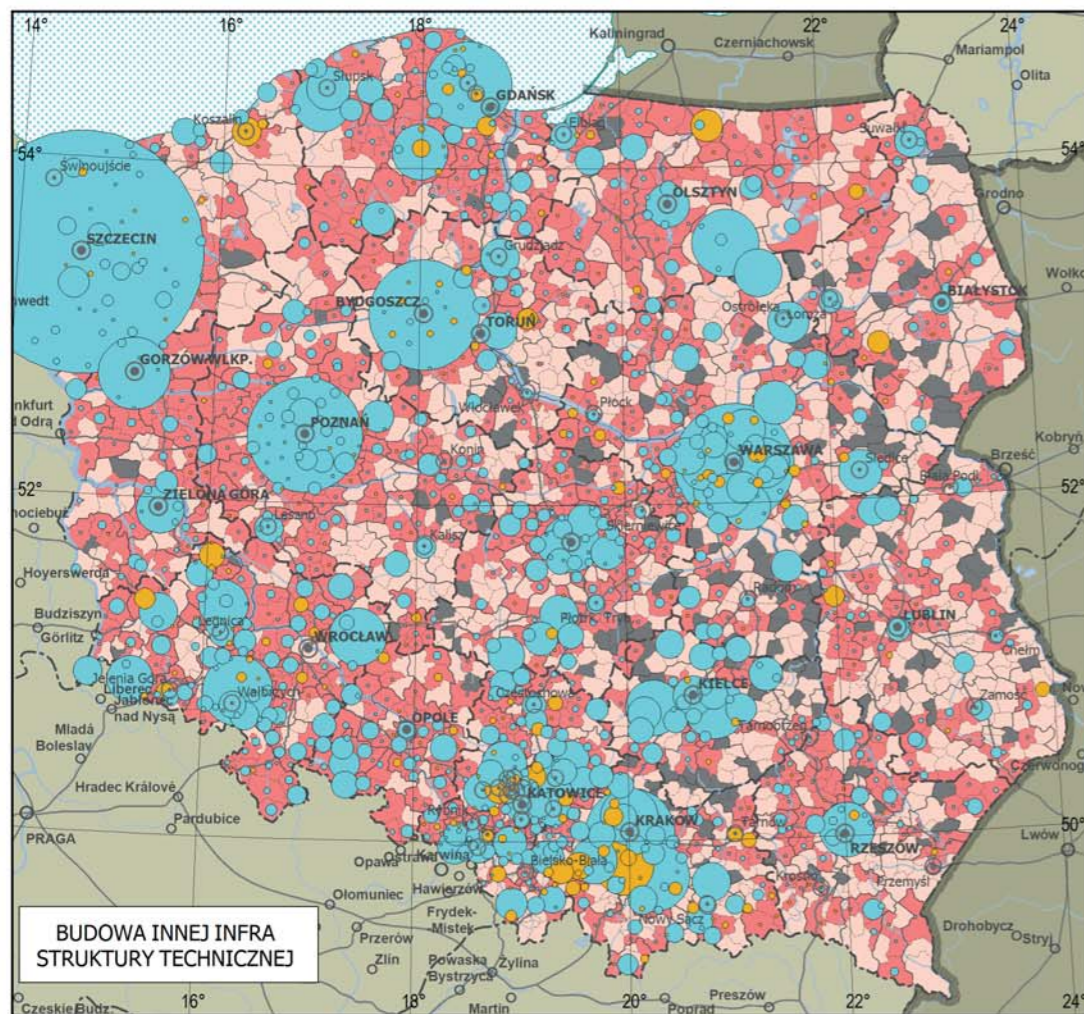
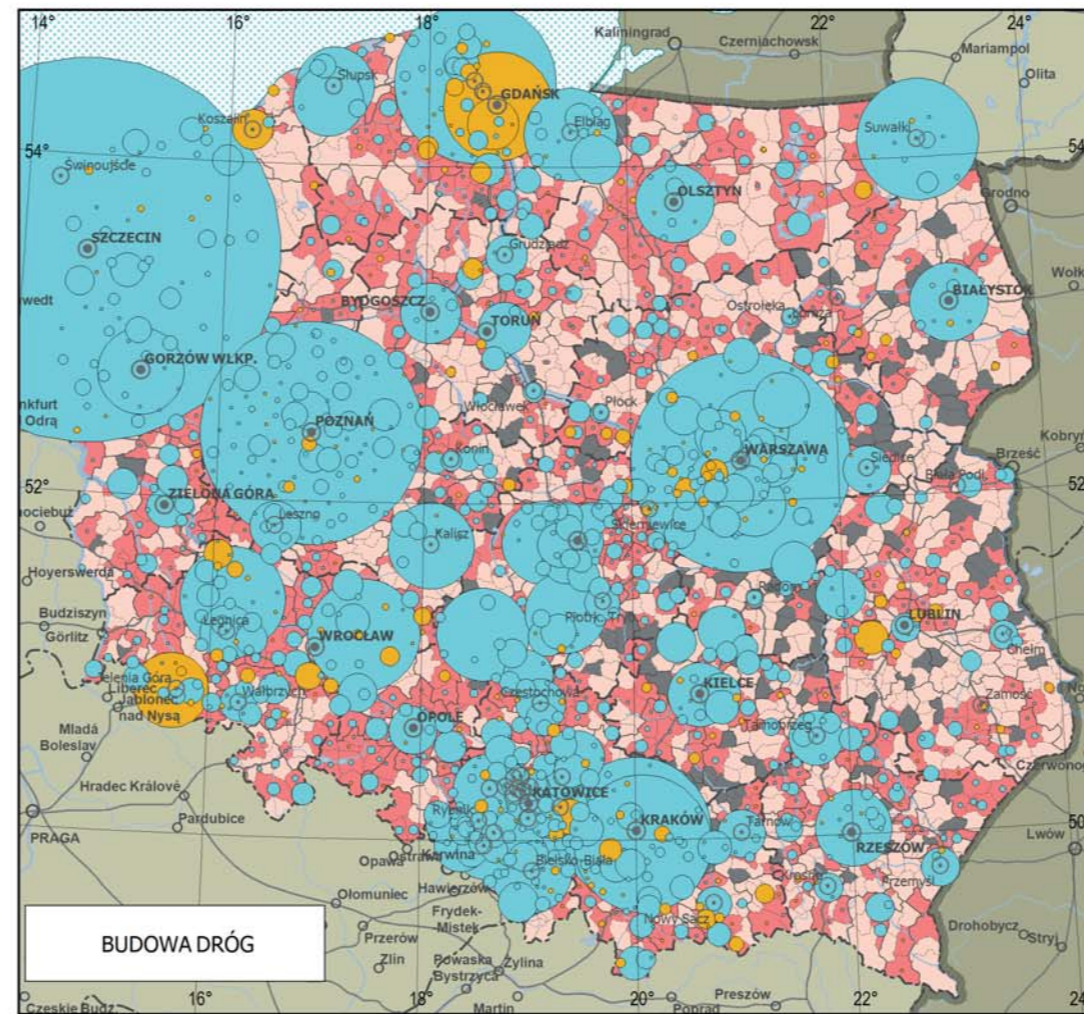
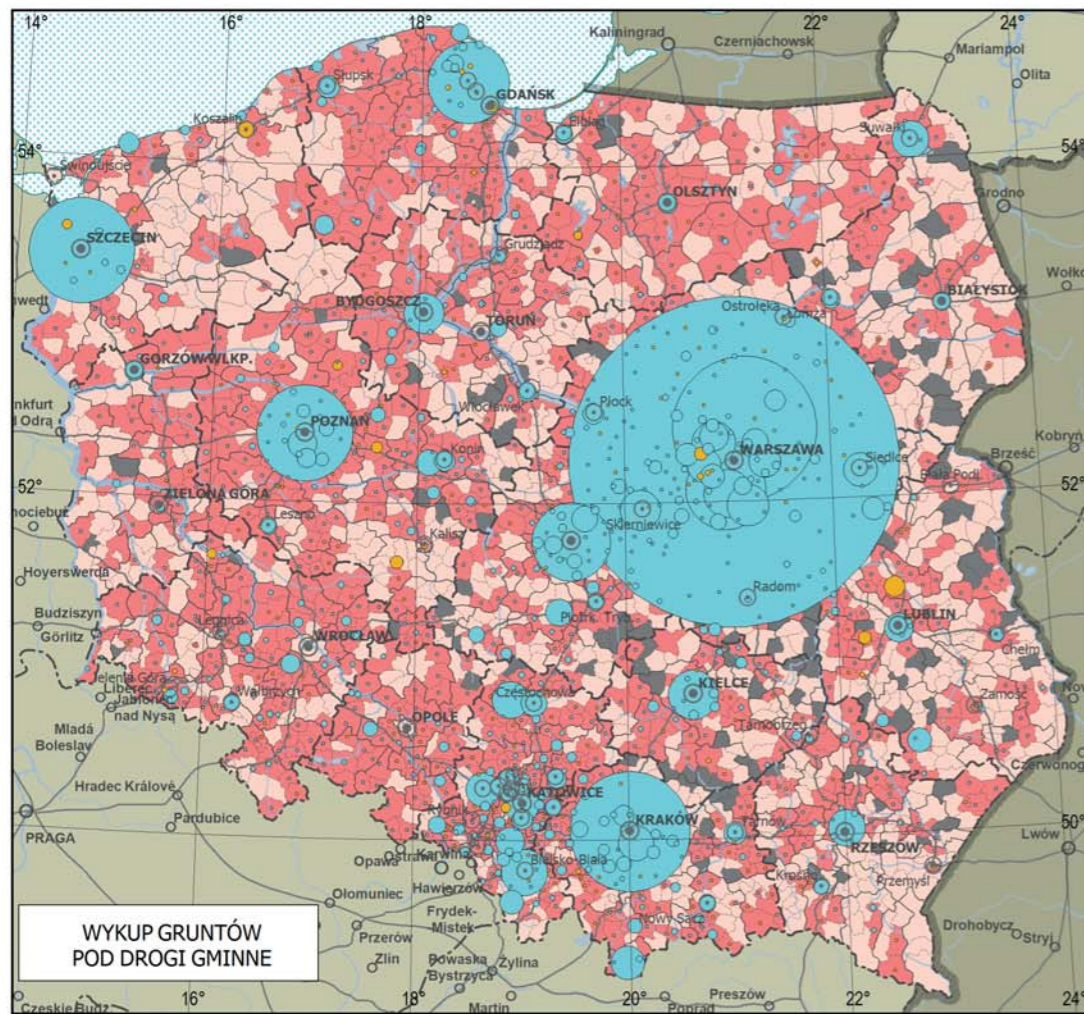

**PLANSZA 27
SALDA WYDATKÓW ZREALIZOWANYCH
I PROGNOZOWANYCH WSKUTEK UCHWALENIA
PLANÓW MIEJSCOWYCH
WEDŁUG KATEGORII WYDATKÓW
(do 31 grudnia 2017 r.)**

Skala 1:5 000 000
0 50 100 150 200 km

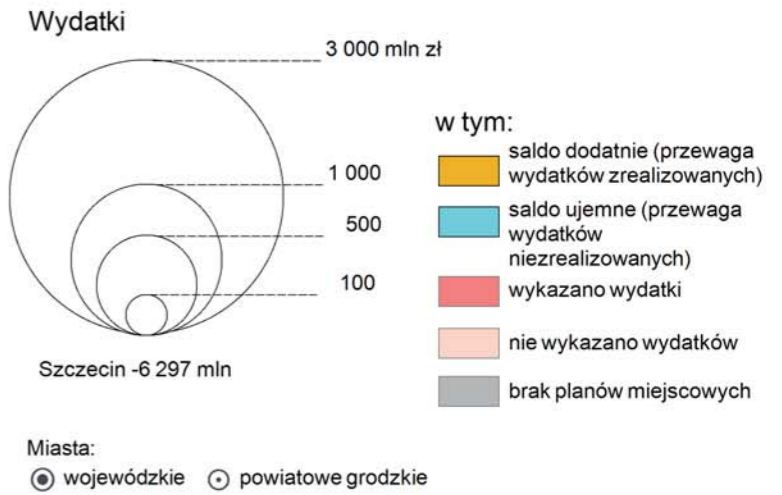

**Wydatki zrealizowane i prognozowane
według województw**

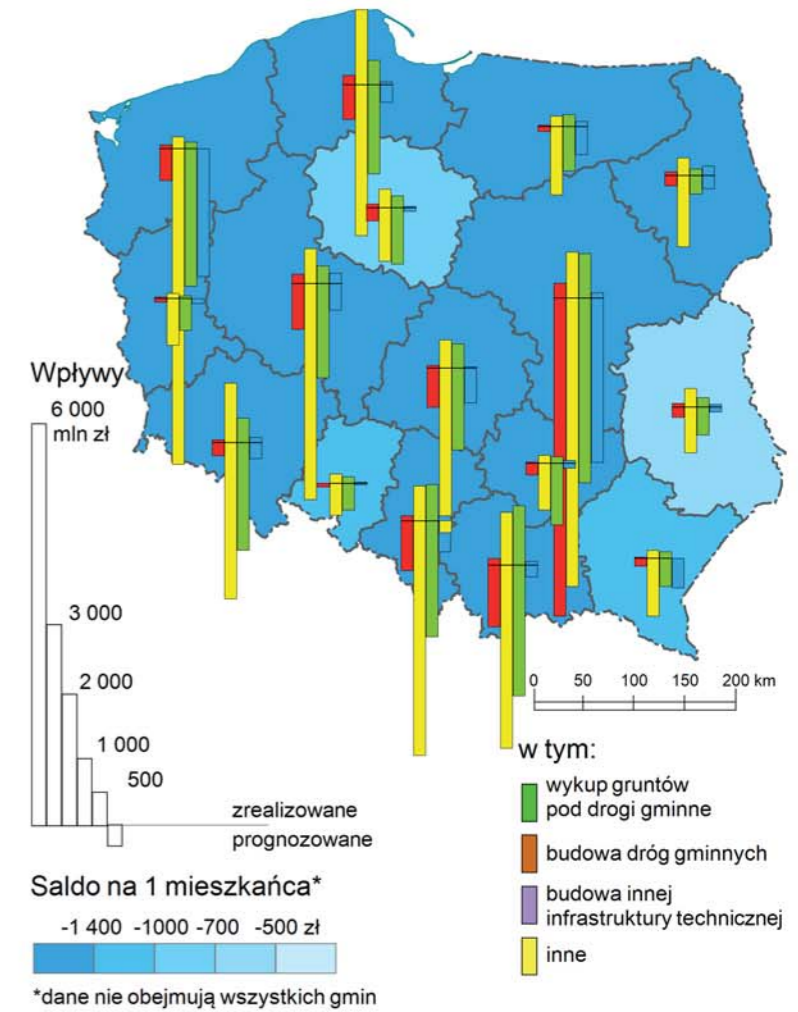

PLANSZA 28
SALDO WPŁYWÓW I WYDATKÓW
PROGNOZOWANYCH WSKUTEK UCHWALENIA
PLANÓW MIEJSKOWYCH
(do 31 grudnia 2017 r.)

Skala 1:2 500 000

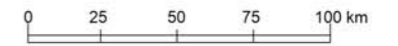

Saldo ogółem

2 699 mln zł

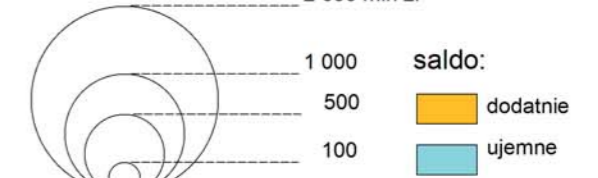

Szczecin -8 325 mln
 Warszawa -6 370 mln

Udział wpływów w wydatkach

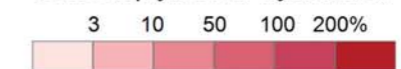

brak danych lub prognoz skutków finansowych (light grey)
 brak planów miejscowych (dark grey)

Miasta:

wojewódzkie (large circle), powiatowe grodzkie (medium circle), powiatowe (small circle)

Wpływy i wydatki w powiatach

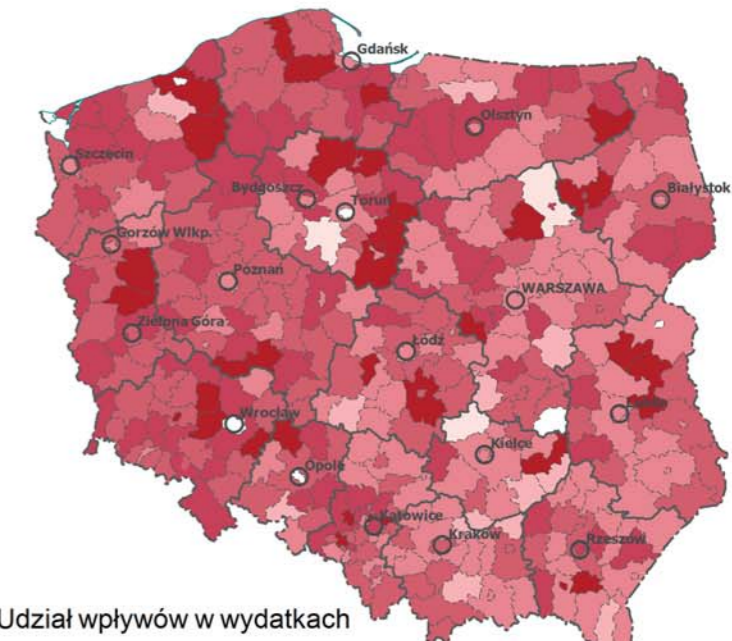

Udział wpływów w wydatkach

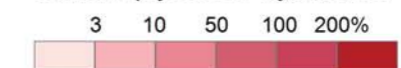

brak danych lub prognoz skutków finansowych (light grey)

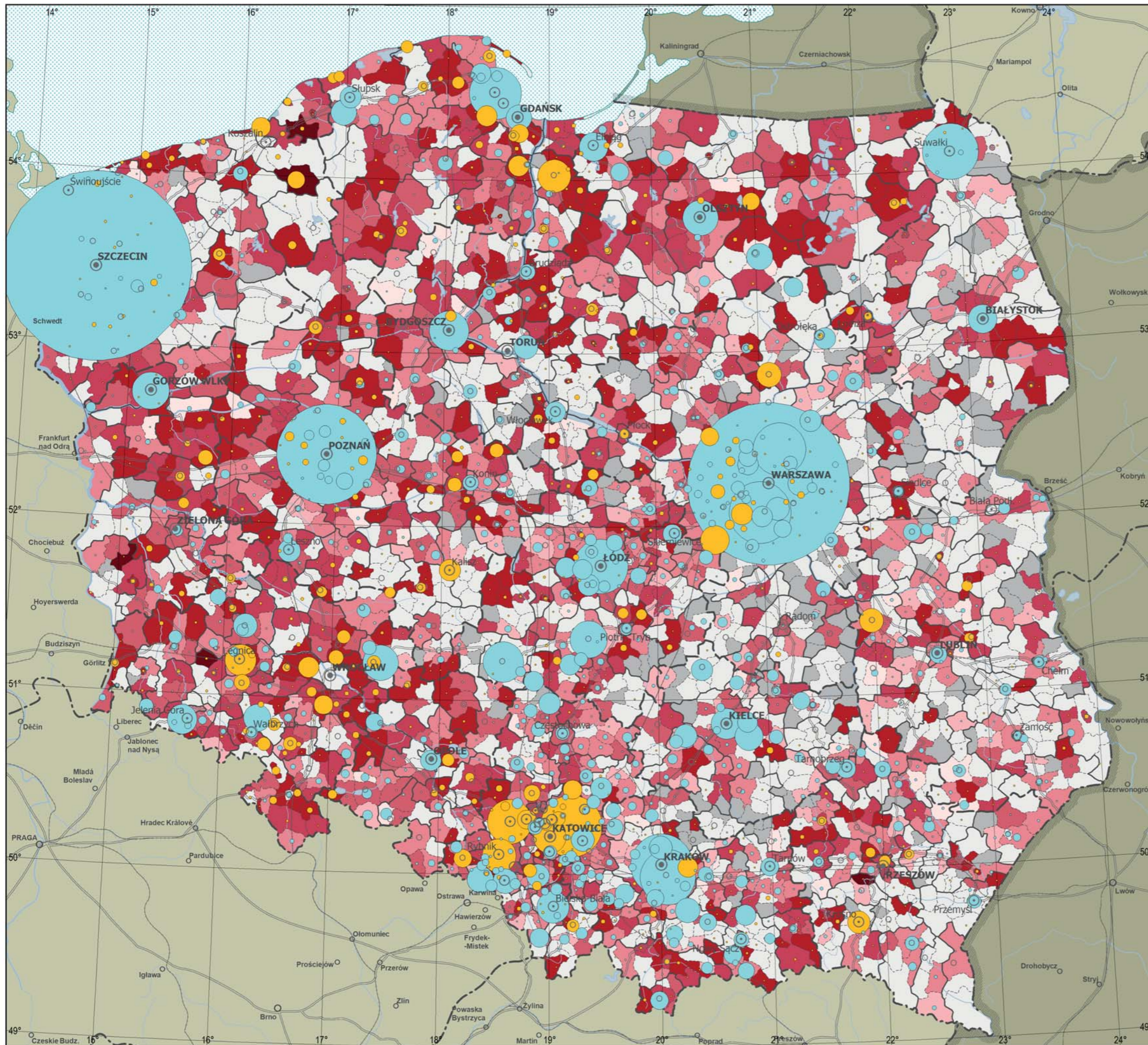

PLANSZA 29
SALDO WPŁYWÓW I WYDATKÓW
ZREALIZOWANYCH WSKUTEK UCHWALENI
PLANÓW MIEJSCOWYCH
(do 31 grudnia 2017 r.)

Skala 1:2 500 000

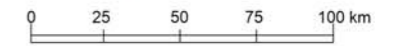

Saldo ogółem

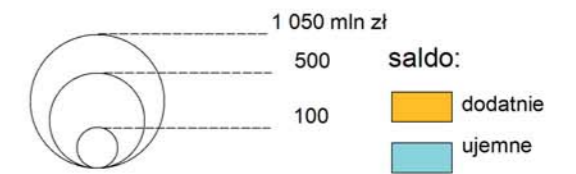

Udział wpływów w wydatkach



brak danych lub prognoz skutków finansowych
 brak planów miejscowych

Miasta:

wojewódzkie powiatowe grodzkie powiatowe

Wpływy i wydatki w powiatach

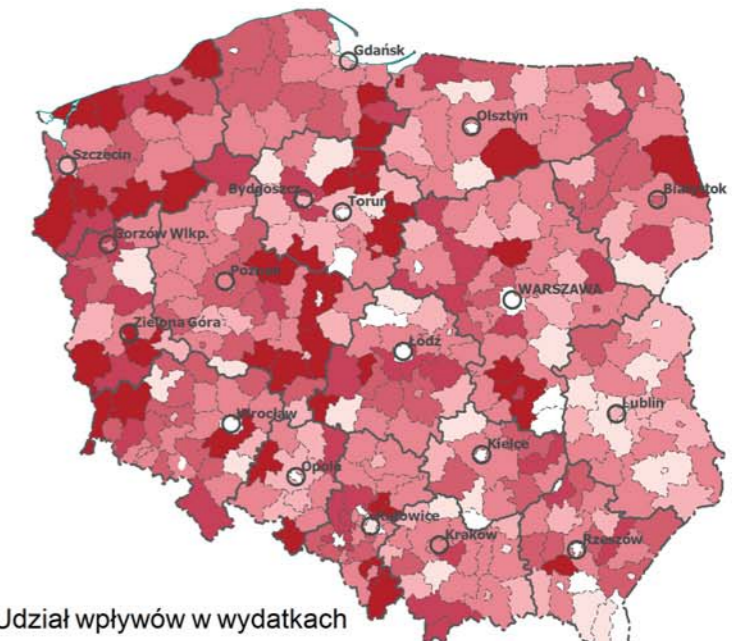

brak danych lub prognoz skutków finansowych

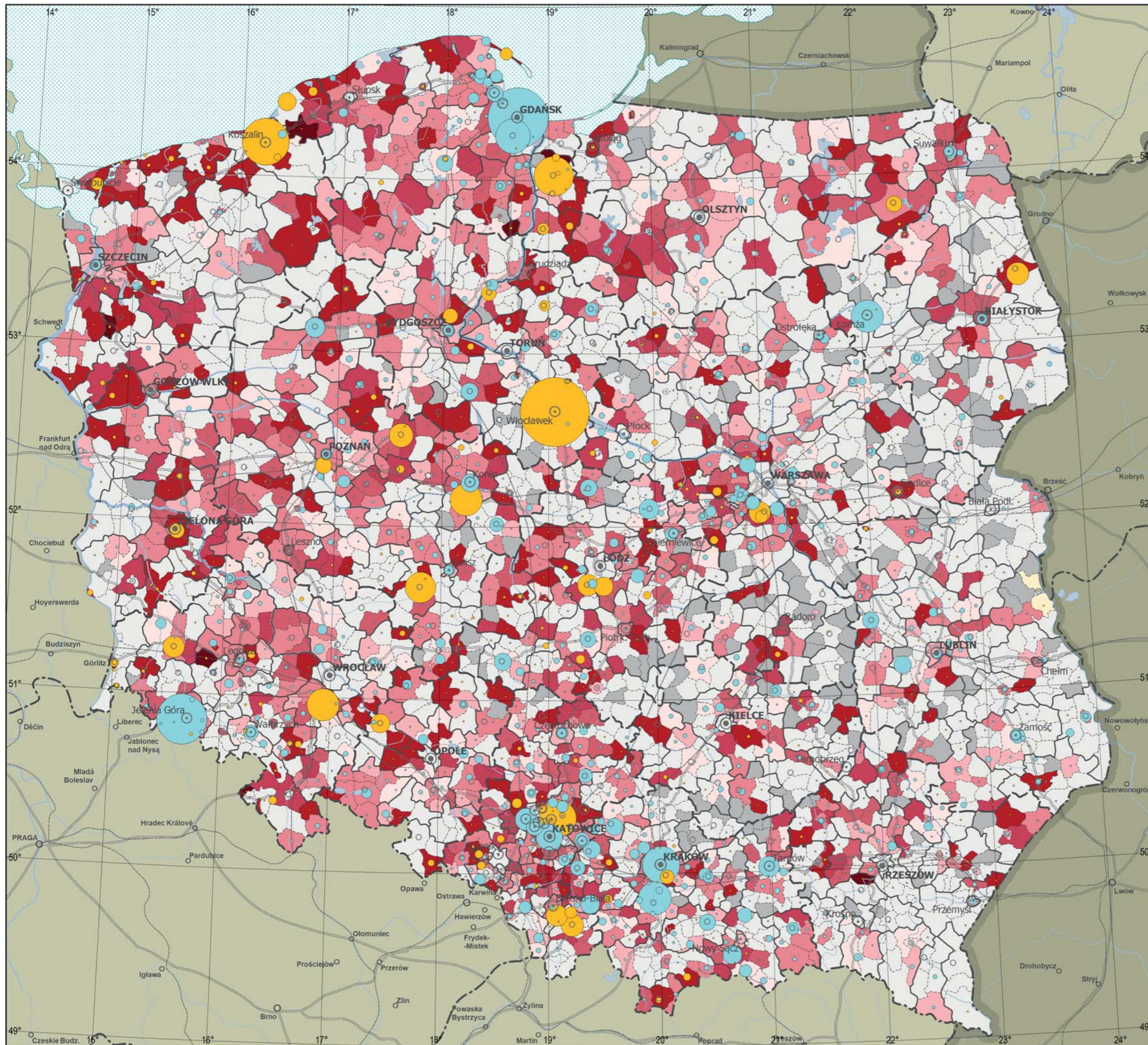

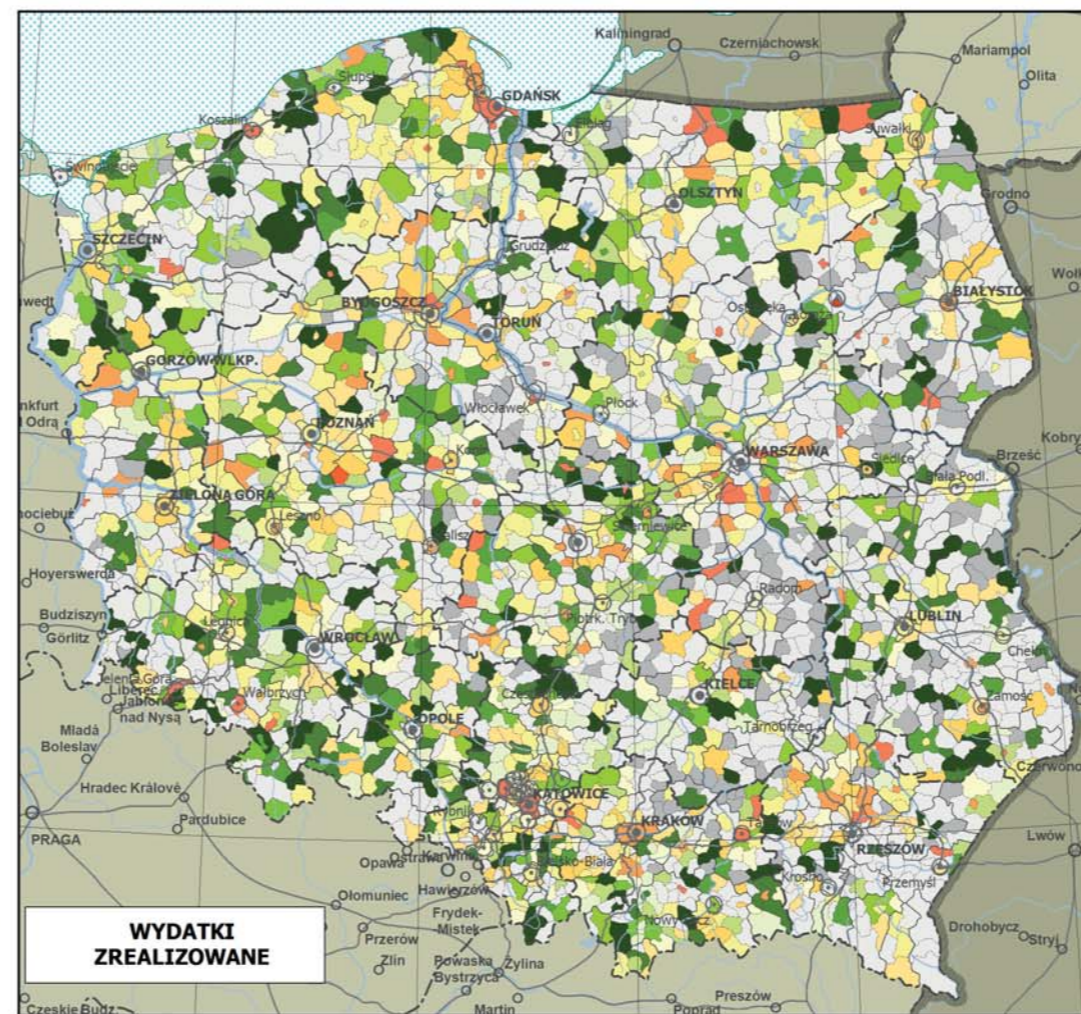
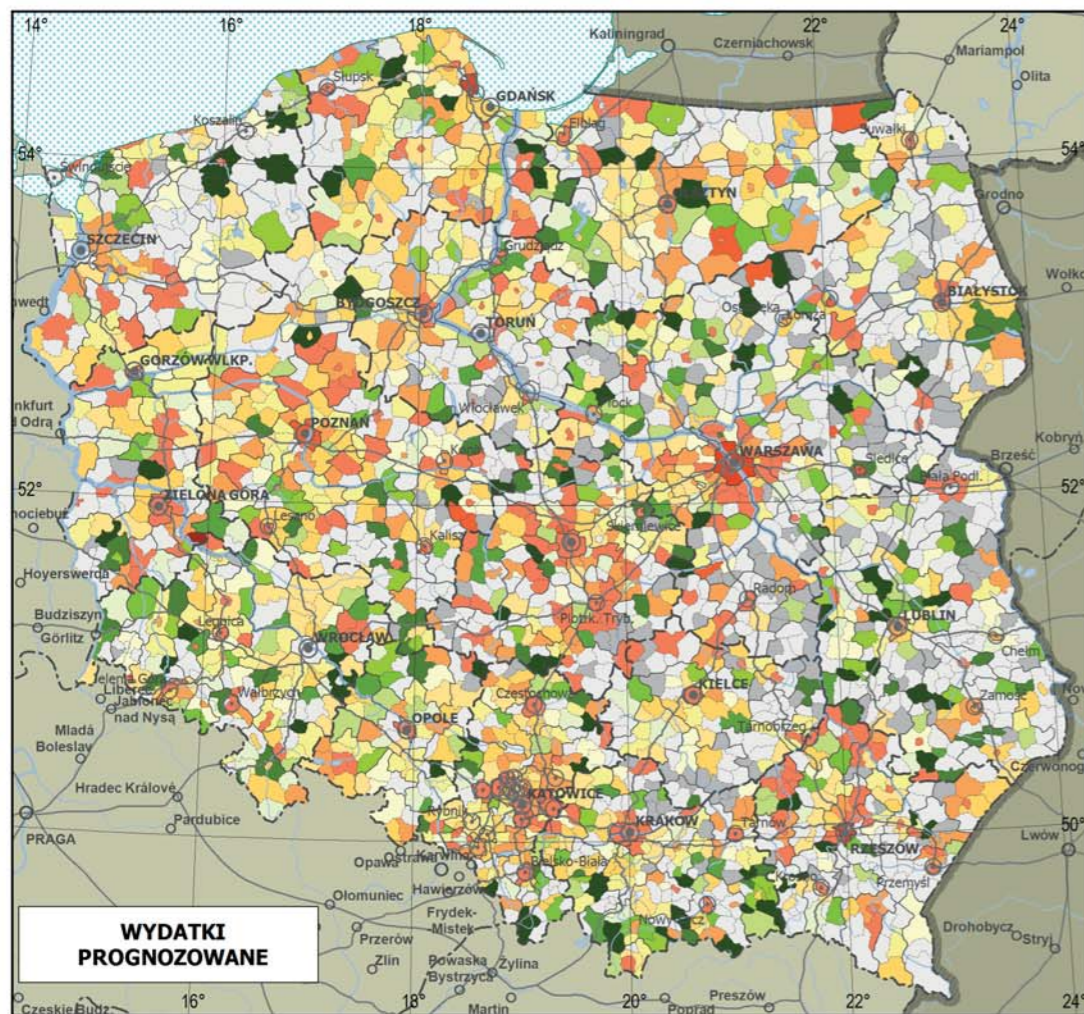
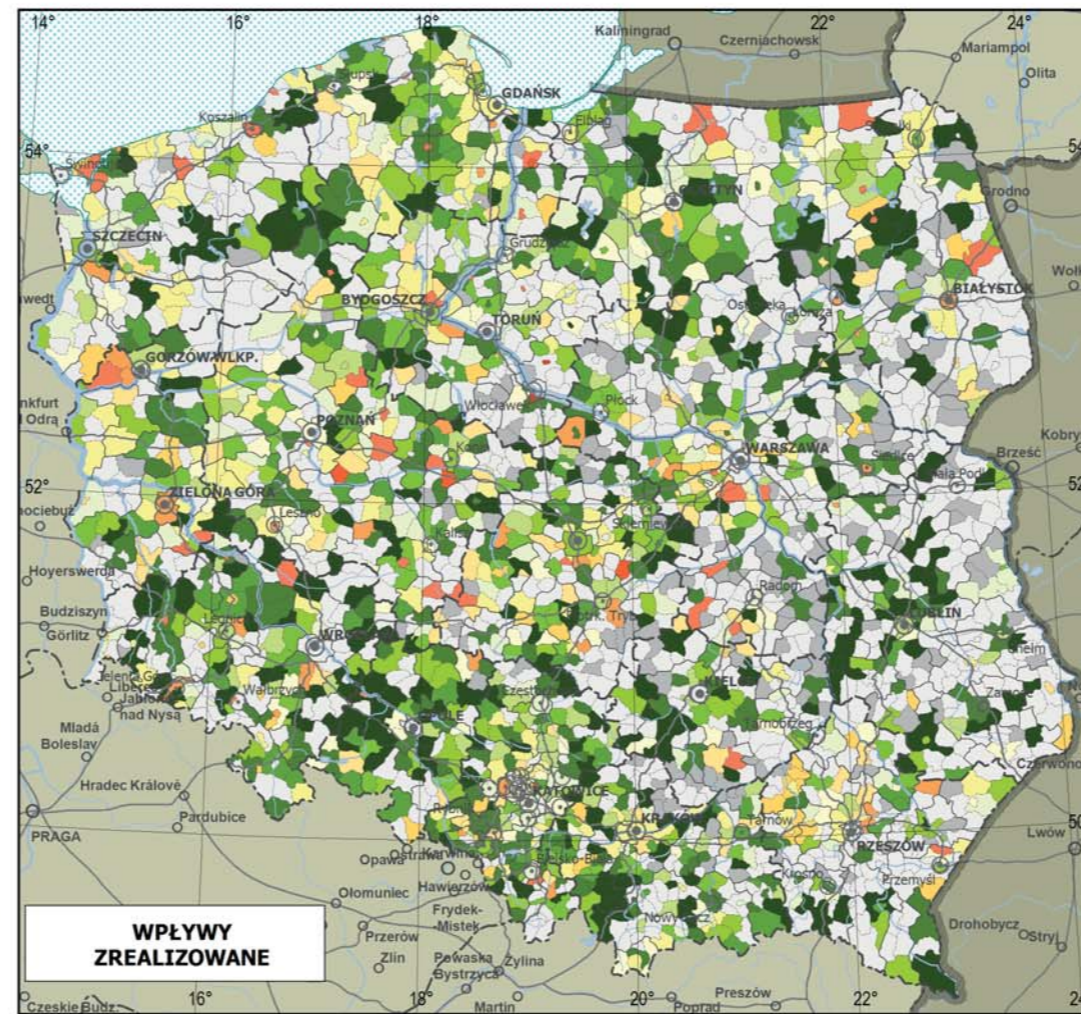
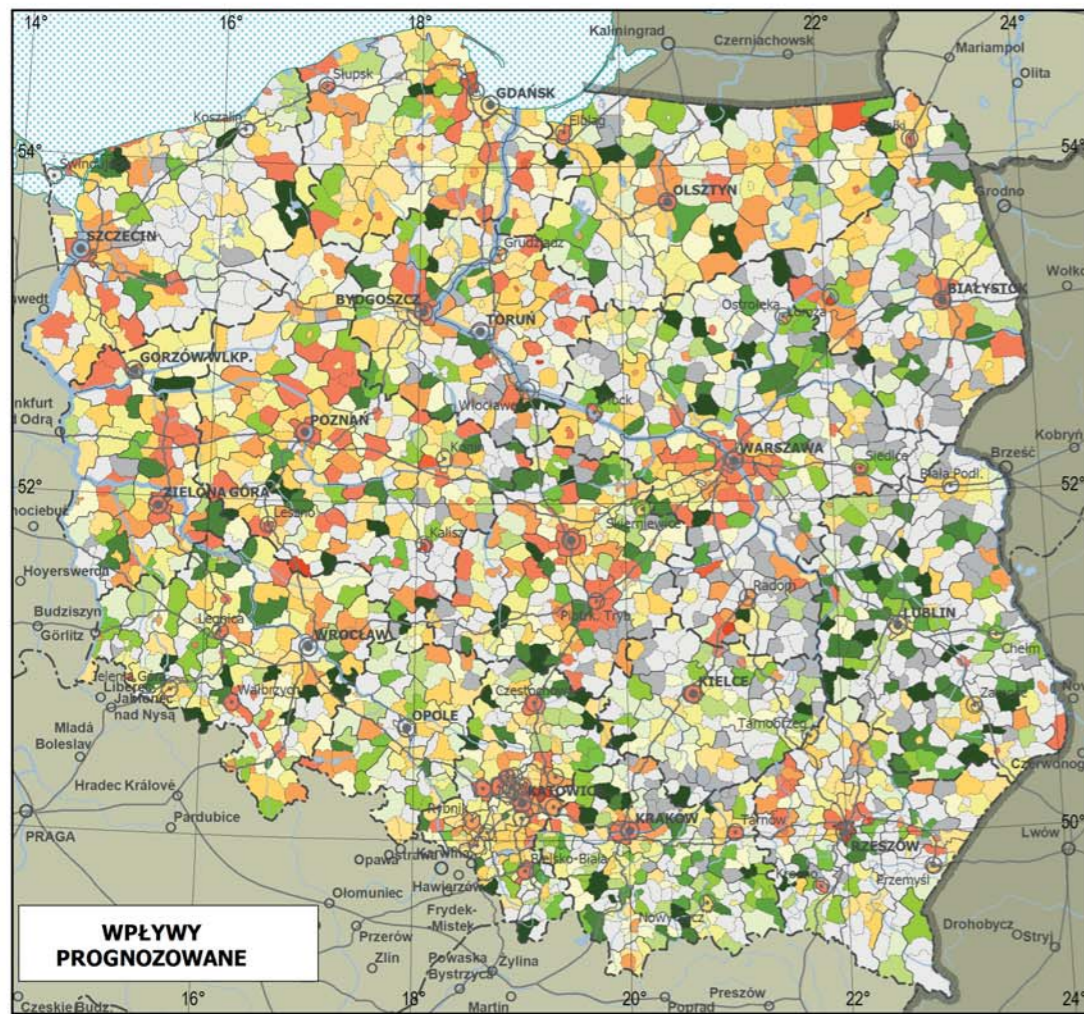

PLANSZA 30
WPLYWY I WYDATKI
WSKUTEK UCHWALENIA PLANÓW MIEJSCOWYCH
W RELACJI DO 1 HA PLANU
(do 31 grudnia 2017 r.)

Skala 1:5 000 000
 0 50 100 150 200 km

Na 1 ha obowiązującego planu miejscowego
 0 15 60 90 150 300 500 1000 2000 5000 10 000 40 000
 20 000

300 000 600 000 zł
 400 000

brak danych lub prognoz
 skutków finansowych
 brak planów miejscowych

Miasta:
 wojewódzkie powiatowe grodzkie

Wpływy i wydatki
 prognozowane i zrealizowane
 według województw

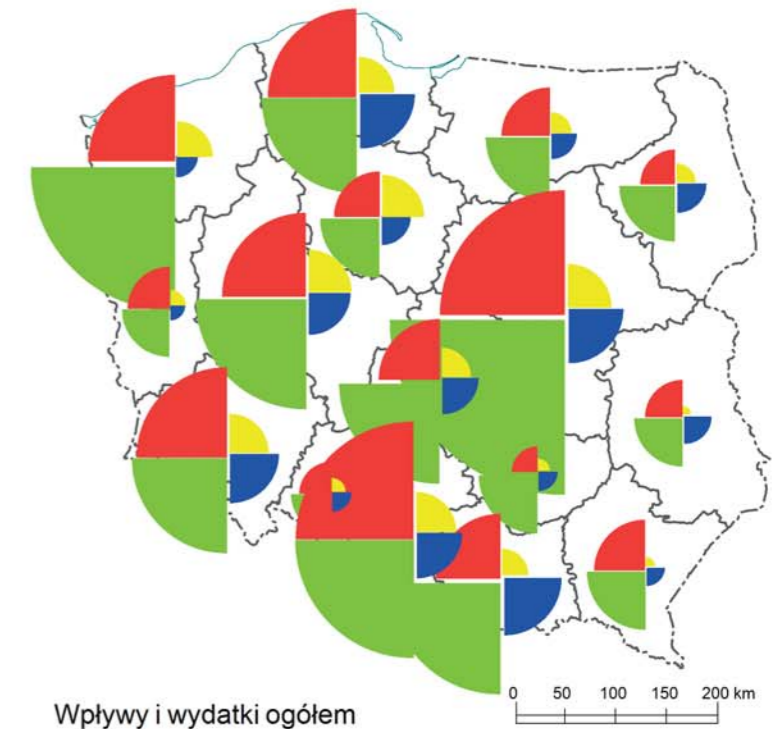

Wpływy i wydatki ogółem

1 900 mln zł
 1 200
 600

w tym:
 wpływy prognozowane
 wpływy zrealizowane
 wydatki zrealizowane
 wydatki prognozowane



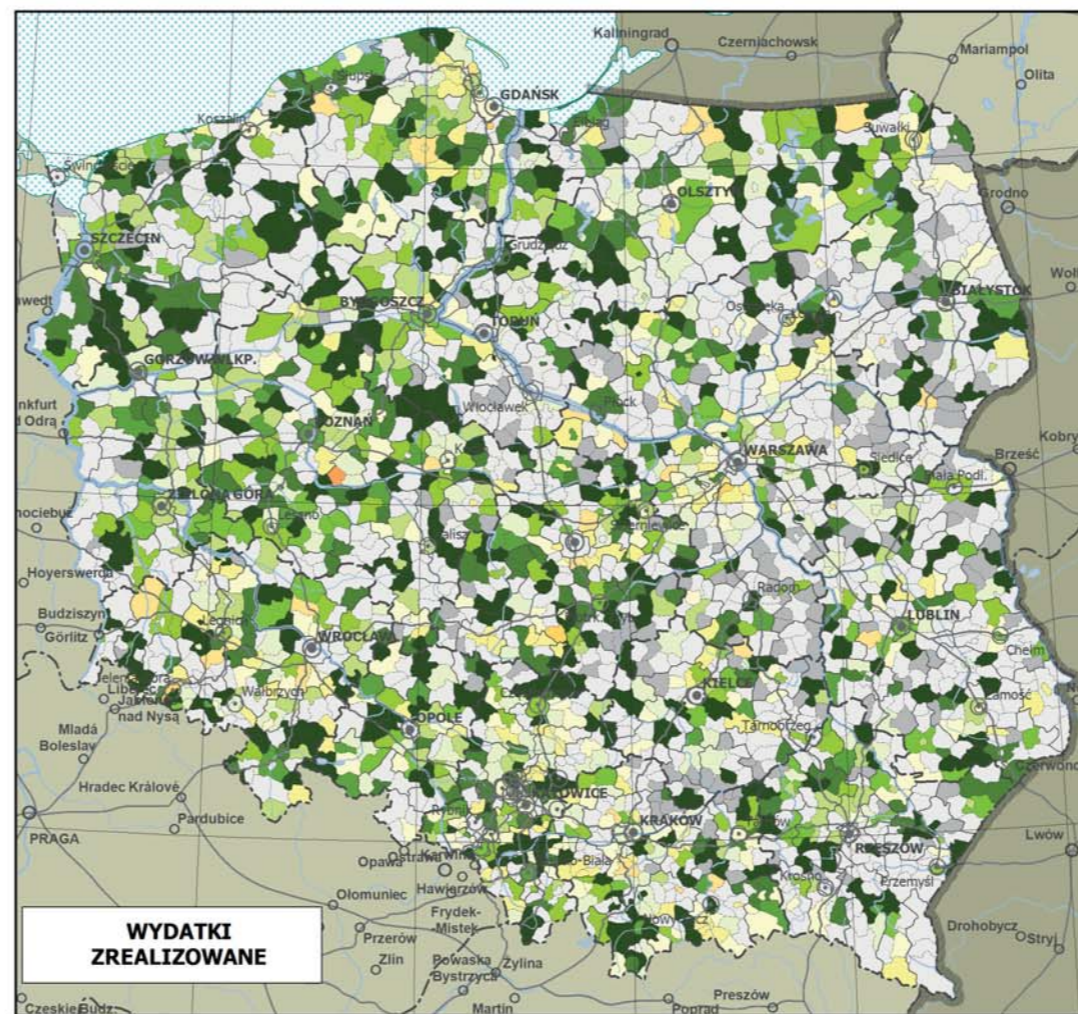
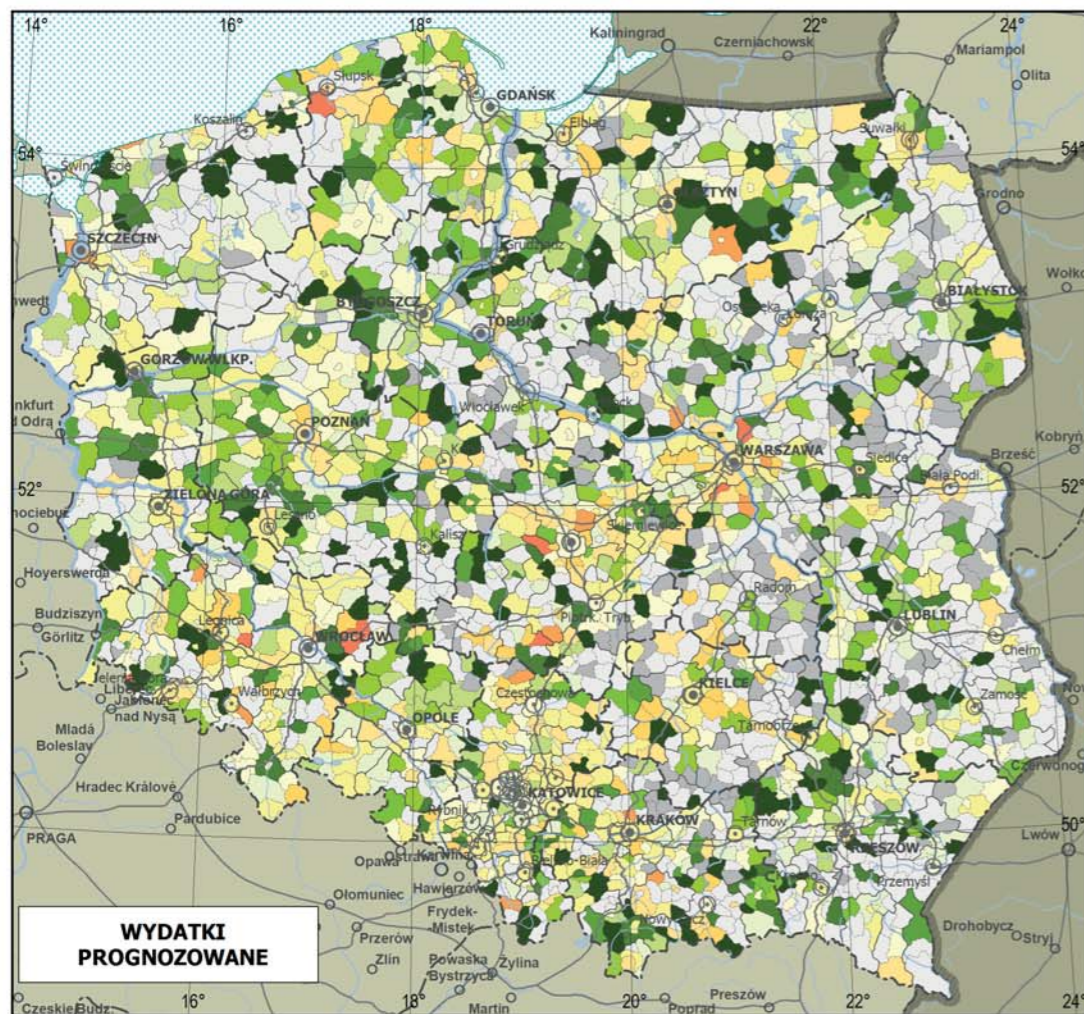
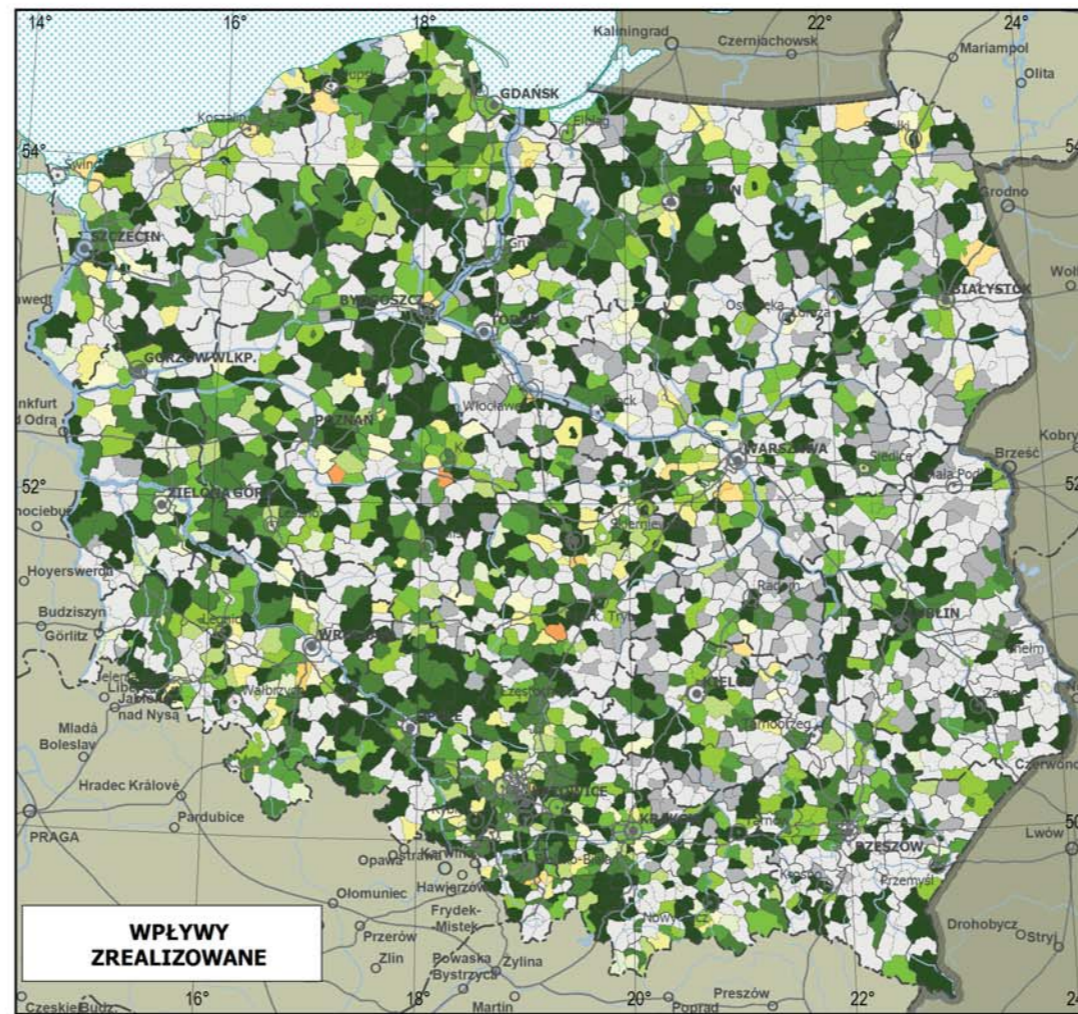
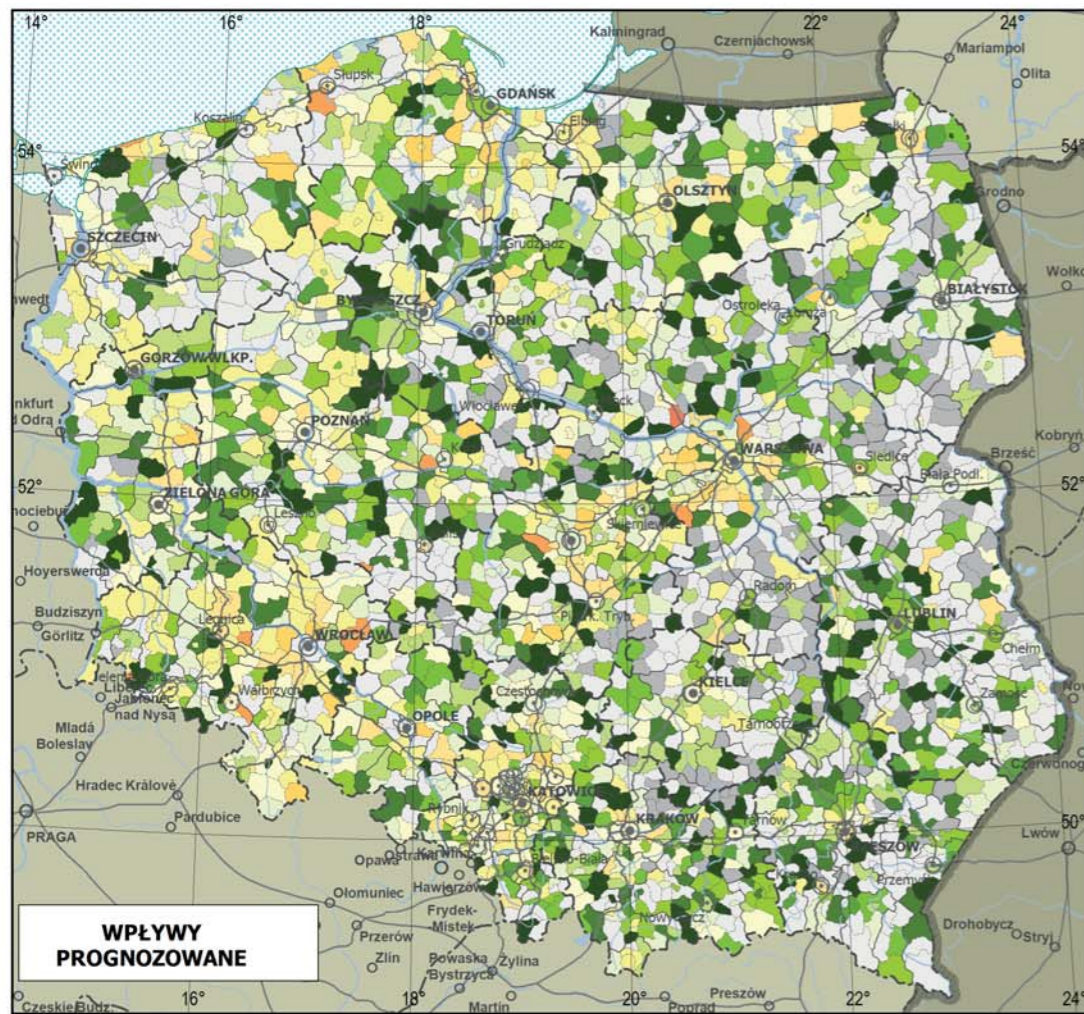

**PLANSZA 31
WPLYWY I WYDATKI
WSKUTEK UCHWALENIA PLANÓW MIEJSCOWYCH
W RELACJI NA 1 MIESZKAŃCA
(do 31 grudnia 2017 r.)**

Skala 1:5 000 000

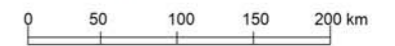

Na 1 mieszkańca

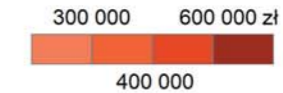
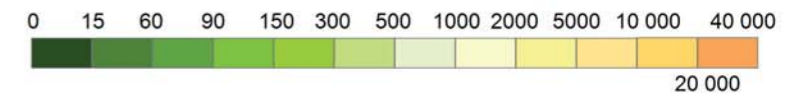

brak danych lub prognoz
skutków finansowych

brak planów miejscowych

Miasta:
 ● wojewódzkie ○ powiatowe grodzkie

Wpływy i wydatki
prognozowane i zrealizowane
według województw

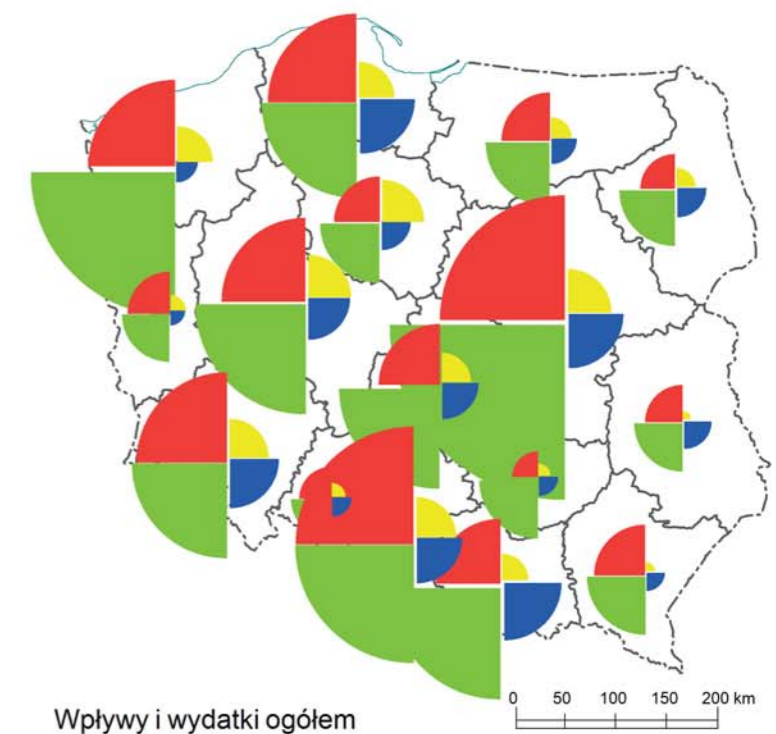

1 900 mln zł

1 200

600

w tym:

- wpływy prognozowane
- wpływy zrealizowane
- wydatki zrealizowane
- wydatki prognozowane

